PŮDORYS 3.NP– NOVÝ STAV M 1:50

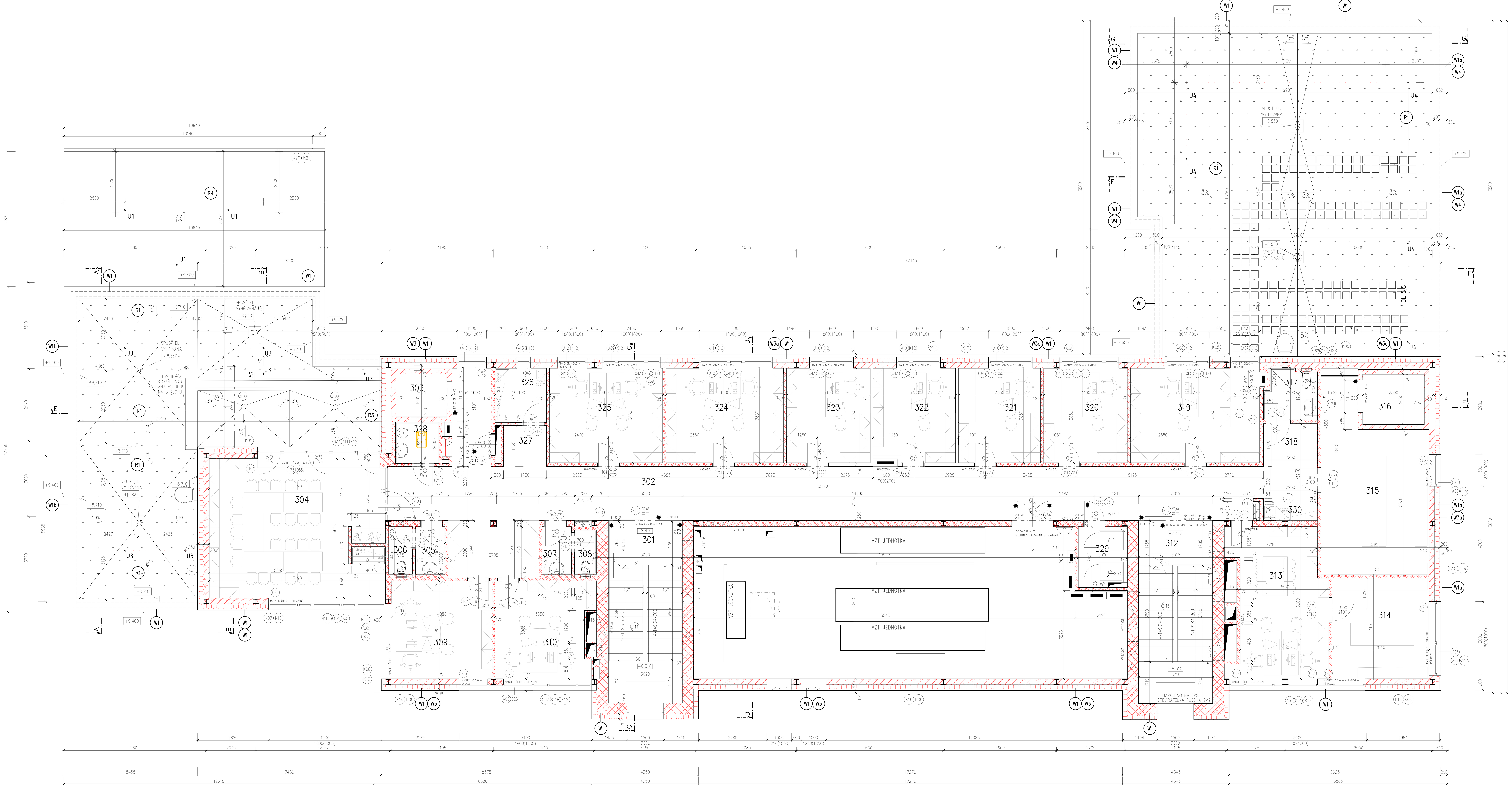

LEGENDA MÍSTNOSTÍ

Č.M.	NÁZEV MÍSTNOSTI	PLOCHA (M2)	DRUH PODLAHY		POVRCH STĚN		STROP / PODHLED	S.V. PODHL.
301	SCHODIŠTĚ ADMINISTR.	22,70	TERACO	T1	NÁTĚR	N1P2	RASTR 4	
302	CHODBA	83,40	PVC	P6	NÁTĚR	N2P3	RASTR 2	2,60 M
303	VÝTAH IMOBILNÍ.	3,90	PVC PROSTISKLUZ.		NÁTĚR V ŠACHTY	N2P2		
304	ZASEDACÍ MÍSTNOST	40,50	HYBRIDNÍ KOBEREC	K1	NÁTĚR	N2P3	RASTR 4	3,0 M
305	PŘEDSÍŇ WC	2,20	KERAM. DLAŽBA	D5	KERAM.OBKLAD	N5	RASTR 5	2,6 M
306	WC	1,65	KERAM. DLAŽBA	D5	KERAM.OBKLAD	N5	RASTR 5	2,6 M
307	PŘEDSÍŇ WC	2,20	KERAM. DLAŽBA	D5	KERAM.OBKLAD	N5	RASTR 5	2,6 M
308	WC	1,65	KERAM. DLAŽBA	D5	KERAM.OBKLAD	N5	RASTR 5	2,6 M
309	KANCELÁŘ	15,89	PVC	P8	NÁTĚR	N2P3	RASTR 4	3,0 M
310	KANCELÁŘ	16,50	PVC	P8	NÁTĚR	N2P3	RASTR 4	3,0 M
311	STROJOVNA VZT	104,00	NÁTĚR	B2	AKUST.OBKLAD		AKUST.OBKLAD	
312	SCHODIŠTĚ	22,76	TERACO		NÁTĚR	N1		
313	KANCELÁŘ	22,30	PVC	P8	NÁTĚR	N2	RASTR 4	3,0 M
314	ARCHIV	17,83	PVC	P8	NÁTĚR	N2	RASTR 4	3,0 M
315	ARCHIV TRANSFŮZ. STAN.	23,38	PVC	P8	NÁTĚR	N2	RASTR 4	3,0 M
316	VÝTAH PROVOZNÍ	5,43	PVC PROSTISKLUZ.					
317	WC IMOBILNÍ	4,67	KERAM. DLAŽBA	D6	KERAM.OBKLAD		RASTR 5	2,6 M
318	KOPÍRKA	3,82	PVC	P8	NÁTĚR	N2P3	RASTR 4	2,6 M
319	KANCELÁŘ	22,30	PVC	P8	NÁTĚR	N2P3	RASTR 4	3,0 M
320	KANCELÁŘ	13,90	PVC	P8	NÁTĚR	N2P3	RASTR 4	3,0 M
321	KANCELÁŘ	12,89	PVC	P8	NÁTĚR	N2P3	RASTR 4	3,0 M
322	KANCELÁŘ	12,89	PVC	P8	NÁTĚR	N2P3	RASTR 4	3,0 M
323	KANCELÁŘ	13,10	PVC	P8	NÁTĚR	N2P3	RASTR 4	3,0 M
324	KANCELÁŘ	18,49	PVC	P8	NÁTĚR	N2P3	RASTR 4	3,0 M
325	KANCELÁŘ	17,74	PVC	P8	NÁTĚR	N2P3	RASTR 4	3,0 M
326	KUCHYŇKA	4,64	PVC	P8	NÁTĚR,KERAM.OBKLAD	N2P3	RASTR 4	3,0 M
327	COPYCENTRUM	2,87	PVC	P8	NÁTĚR	N2P3	RASTR 2	2,6 M
328	ÚKLIDOVÁ KOMORA	4,07	KERAM. DLAŽBA	D1	KERAM.OBKLAD		RASTR 5	2,6 M
329	ROZVODNA SLP	4,69	PVC ANTISTAT.		NÁTĚR	N2P3	RASTR 4	
330	ČAJOVÝ KOUT	4,84	PVC	P6	NÁTĚR,KERAM.OBKLAD	N2P3	RASTR 2	2,6 M

LEGENDA HMOT

- ZDIVO A KONSTRUKCE STÁVAJÍCÍ
- ZDIVO A KONSTRUKCE BOURANÉ
- ŽELEZOBETONOVÉ PREFABRIKOVANÉ SLOUPY A STĚNY – DLE PD STAVEBNĚ KONSTRUKČNÍ ČÁST
- ZDIVO TL. 450 MM Z CIHELNÝCH BROUŠENÝCH PÁLENÝCH BLOKŮ 30, P10, NA MALTU PRO TENKÉ SPÁRY, OMÍTKA 2x 15 MM, Rw= min. 48 dB, REI 180 DP1, λ = max. 0,19 W/mK
- ZDIVO TL. 200 MM Z AKUSTICKÝCH CIHELNÝCH BROUŠENÝCH PÁLENÝCH BLOKŮ 19 AKU, P15, NA MALTU PRO TENKÉ SPÁRY, OMÍTKA 2x 15 MM, Rw= min. 52 dB, REI 180 DP1, λ = max. 0,31 W/mK
- ZDIVO Z CIHEL PLNÝCH – VYYDÍVKY STÁVAJÍCÍCH OTVORŮ
- ZDIVO TL. 150 MM Z CIHELNÝCH BROUŠENÝCH PÁLENÝCH BLOKŮ 14, P10, NA MALTU PRO TENKÉ SPÁRY, OMÍTKA 2x 15 MM, Rw= min. 43 dB, REI 120 DP1, λ = max. 0,29 W/mK
- ZDIVO TL. 125 MM Z CIHELNÝCH BROUŠENÝCH PÁLENÝCH BLOKŮ 11,5, P10, NA MALTU PRO TENKÉ SPÁRY, OMÍTKA 2x 15 MM, Rw= min. 43 dB, EI 180 DP1, λ = max. 0,29 W/mK
- SÁDROKARTONOVÁ PŘÍČKA , S VLOŽENOU MINERÁLNÍ IZOLACÍ
  – NA JEDNODUCHÉ SYSTÉMOVÉ OCELOVÉ KONSTRUKCI TL. 75 MM A NA STAVĚCÍCH TŘMENECH, DVOJITĚ OPLÁŠTĚNÉ DESKAMI TL. 2x 12,5 MM
  – VNĚJŠÍ SÁDROVLÁKNITÁ DESKA SE ZVÝŠENOU MECHANICKOU ODOLNOSTÍ, TVRDOST MIN. 35MPa, TYP GF–I–W2 (DLE ČSN EN 15283–2+A1)
  – VNITŘNÍ SÁDROKARTONOVÁ DESKA TYPU A (DLE ČSN EN 520+A1)
  – VLOŽENA IZOLACE Z MIN. VLNY O TL. 40 MM, OBJEMOVÁ HMOTNOST MIN. 15 KG/M3
- SÁDROKARTONOVÁ PŘEDSAZENÁ STĚNA SPŘAŽENÁ, S VLOŽENOU MINERÁLNÍ IZOLACÍ
  – – NA JEDNODUCHÉ SYSTÉMOVÉ OCELOVÉ KONSTRUKCI TL. 50 MM A NA STAVĚCÍCH TŘMENECH, JEDNOSTRANNĚ DVOJITĚ OPLÁŠTĚNÉ DESKAMI TL. 2x 12,5 MM, VNĚJŠÍ SÁDROVLÁKNITÁ DESKA SE ZVÝŠENOU MECHANICKOU ODOLNOSTÍ, TVRDOST MIN. 35MPa, TYP GF–I–W2 (DLE ČSN EN 15283–2+A1)
  – VNITŘNÍ SÁDROKARTONOVÁ DESKA TYPU A (DLE ČSN EN 520+A1)
  – VLOŽENA IZOLACE Z MIN. VLNY O TL. 40 MM, OBJEMOVÁ HMOTNOST MIN. 15 KG/M3
- TEPELNÁ IZOLACE FASÁDY KONTAKTNÍ Z MINERÁLNÍ VLNY (ETICS–STĚNY, PODHLEDY) DRUH IZOLACE, TLOUŠŤKY A PARAMETRY VIZ. SKLADBY KONSTRUKCÍ
- TEPELNÁ IZOLACE SOKLOVÝCH ČÁSTÍ A PODZEMNÍCH ČÁSTÍ OBVODOVÉHO PLÁŠTĚ Z XPS DRUH IZOLACE, TLOUŠŤKY A PARAMETRY VIZ. SKLADBY KONSTRUKCÍ
- TEPELNÁ IZOLACE STŘEŠNÍHO PLÁŠTĚ Z EPS/XPS DRUH IZOLACE, TLOUŠŤKY A PARAMETRY VIZ. SKLADBY KONSTRUKCÍ
- IZOLACE PROTI ZEMNÍ VLHKOSTI, PŘÍP. TLAKOVÉ VODĚ A RADONU NEBO STŘEŠNÍ HYDROIZOLACE Z ASFALTOVÝCH PÁSŮ MODIFIKOVANÝCH, TYP IZOLACE VIZ. SKLADBY KONSTRUKCÍ
- ŽELEZOBETONOVÉ MONOLITICKÉ KONSTRUKCE – DLE PD STAVEBNĚ KONSTRUKČNÍ ČÁST
- BETON PROSTÝ – DLE PD STAVEBNĚ KONSTRUKČNÍ ČÁST PŘÍP. SPECIF.VE SKLADBÁCH KONSTRUKCÍ
- ROSTLÝ TERÉN, ZHUTNĚNÝ – DLE PD STAVEBNĚ KONSTRUKČNÍ ČÁST
- HUTNĚNÝ ŠTĚRKOVÝ PODSYP, FRAKCE 0–64. PODÍL JEMNOZRNNÝCH ČÁSTIC DO 15%, MÍRA ZHUTNĚNÍ Edef2/Edef1 < 2, ZHUTNĚNÍ NA Edef=MIN. 60 MPa, HUTNĚNO PO VRSTVÁCH
- OBSYP ZEMINOU ZHUTNĚNÝ KOLEM OBJEKTU, MÍRA ZHUTNĚNÍ BUDE MIN. 96% PS V MÍSTECH KOMUNIKACÍ ZHUTNĚNO NA Edef=MIN. 40 MPa, V MÍSTECH CHODNÍKŮ NA Edef=MIN. 30 MPa
- OBSYP ZEMINOU ZHUTNĚNÝ KOLEM OBJEKTU, MÍRA ZHUTNĚNÍ BUDE MIN. 96% PS V MÍSTECH KOMUNIKACÍ ZHUTNĚNO NA Edef=MIN. 45 MPa

SKLADBY OBVODOVÉHO PLÁŠTĚ

PODROBNÝ POPIS VIZ. SAMOSTATNÁ ČÁST DOKUMENTACE – SKLADBY OBVODOVÉHO PLÁŠTĚ A STŘEŠNÍHO PLÁŠTĚ.

- W1 SYSTÉMOVÁ SKLADBA KONTAKTNÍHO ZATEPLENÍ SE ZVÝŠENOU MECHANICKOU ODOLNOSTÍ – OMÍTKA S UHLÍKOVÝM VLÁKNEM ZRNITOSTI 1.5 MM S T.I. Z MIN. VLNY TL.200 MM ODSTÍNU DLE VÝKRESU POHLEDŮ
- W1a SYSTÉMOVÁ SKLADBA KONTAKTNÍHO ZATEPLENÍ SE ZVÝŠENOU MECHANICKOU ODOLNOSTÍ – OMÍTKA S UHLÍKOVÝM VLÁKNEM ZRNITOSTI 1.5 MM S T.I. Z MIN. VLNY TL.330 MM ODSTÍNU DLE VÝKRESU POHLEDŮ
- W1b SYSTÉMOVÁ SKLADBA KONTAKTNÍHO ZATEPLENÍ SE ZVÝŠENOU MECHANICKOU ODOLNOSTÍ – OMÍTKA S UHLÍKOVÝM VLÁKNEM ZRNITOSTI 1.5 MM S T.I. Z MIN. VLNY TL.310 MM ODSTÍNU DLE VÝKRESU POHLEDŮ
- W2 SYSTÉMOVÁ SKLADBA KONTAKTNÍHO ZATEPLENÍ S OMÍTKOU ZRNITOSTI 1.5 MM S T.I. Z NENASÁKAVÉ DESKY TL.200 MM ODSTÍNU DLE VÝKRESU POHLEDŮ – SOKLOVÁ ČÁST
- W2a SYSTÉMOVÁ SKLADBA KONTAKTNÍHO ZATEPLENÍ S OMÍTKOU ZRNITOSTI 1.5 MM S T.I. Z NENASÁKAVÉ DESKY TL.330 MM ODSTÍNU DLE VÝKRESU POHLEDŮ – SOKLOVÁ ČÁST
- W2b SYSTÉMOVÁ SKLADBA KONTAKTNÍHO ZATEPLENÍ S OMÍTKOU ZRNITOSTI 1.5 MM S T.I. Z NENASÁKAVÉ DESKY TL.140 MM ODSTÍNU DLE VÝKRESU POHLEDŮ – SOKLOVÁ ČÁST
- W2c SYSTÉMOVÁ SKLADBA KONTAKTNÍHO ZATEPLENÍ S OMÍTKOU ZRNITOSTI 1.5 MM S T.I. Z NENASÁKAVÉ DESKY TL.140 MM ODSTÍNU DLE VÝKRESU POHLEDŮ – SOKLOVÁ ČÁST
- W3 SKLADBA PROVĚTRÁVANÉ FASÁDY SE SENDVIČOVÝM PANELEM TL.200 MM S PLECHOVÝM FALCOVANÝM ŠINDELEM, BARVA DLE VÝKRESU POHLEDŮ
- W3a SKLADBA PROVĚTRÁVANÉ FASÁDY SE SENDVIČOVÝM PANELEM TL.200 MM S KALENÝM SKLEM MEZI OKNY VE 3.NP, BARVA DLE VÝKRESU POHLEDŮ
- W4 SKLADBA IZOLACE ATIKY SE ZATEPLENÍM (TUHÝ PLÁŠŤ)
- W100 SKLADBA STĚN ČI STROPU PODZEMNÍCH KANÁLŮ ČI KOLEKTORŮ S T.I. Z XPS TL.100 MM

SKLADBY VODOROVNÉ

- F1a SKLADBA ZÁKLADOVÉ "PODLAHOVÉ" KCE NA TERÉNU TL. 320 MM
- F1b SKLADBA ZÁKLADOVÉ "PODLAHOVÉ" KCE NA TERÉNU TL. 260 MM

SKLADBY STŘEŠNÍHO PLÁŠTĚ

PODROBNÝ POPIS VIZ. SAMOSTATNÁ ČÁST DOKUMENTACE – SKLADBY OBVODOVÉHO PLÁŠTĚ A STŘEŠNÍHO PLÁŠTĚ.

- R1 SKLADBA PLOCHÉ LEPENÉ JEDNOPLÁŠŤOVÉ STŘECHY S TEPELNOU IZOLACÍ Z EPS, TLOUŠŤKA U VPUSTI MIN.260 MM, STŘECHA S KLASIFIKACÍ Broof(T3)
- R1a SKLADBA R1 + POVRCHOVÁ ÚPRAVA POCHŮZÍ CHODNÍK Z BETONOVÉ DLAŽBY
- R2 SKLADBA PLOCHÉ LEPENÉ JEDNOPLÁŠŤOVÉ STŘECHY S TEPELNOU IZOLACÍ Z MINERÁLNÍ VATY, TLOUŠŤKA 260 MM, STŘECHA S KLASIFIKACÍ Broof(T3)
- R2a SKLADBA R2 + POVRCHOVÁ ÚPRAVA CHODNÍK Z BETONOVÉ DLAŽBY (ZABEZPEČENÍ NEHOŘLAVÉ PLOCHY CHUC)
- R3 SKLADBA PLOCHÉ STŘECHY NA TERASE U ZASEDACÍ MÍSTNOSTI
- R4 SKLADBA PLOCHÉ STŘECHY NAD PŘÍSTŘEŠKEM DVORNÍ ČETY

LEGENDA POVRCHOVÝCH ÚPRAV

OBECNÁ POZNÁMKA:
– V MÍSTECH PŘECHODŮ RŮZNÝCH MATERIÁLŮ VLOŽIT DO JÁDROVÉ VRSTVY OMÍTKOVÉHO SYSTÉMU VÝZTUŽNOU SKELNOU TKANINU S OKY MAX. 10X10MM K ZAMEZENÍ VZNIKU TRHLIN NA STĚNÁCH

N1 – NÁTĚR S VYSOKÝM NÁROKEM NA MECHANICKOU ODOLNOST A OMYVATELNOST
N1A – NÁTĚR S VYSOKÝM NÁROKEM NA MECHANICKOU ODOLNOST A OMYVATELNOST S IONTY STŘÍBRA
N1B – NÁTĚR S VELMI VYSOKÝM NÁROKEM NA MECHANICKOU ODOLNOST A OMYVATELNOST A HYGIENIČNOST S IONTY STŘÍBRA A VYSOKOU TRVANLIVOSTÍ MIN.10 LET
N2 – NÁTĚR SE STŘEDNÍM NÁROKEM NA MECHANICKOU ODOLNOST A OMYVATELNOST
N3 – NÁTĚR BEZ NÁROKU NA MECHANICKOU ODOLNOST A OMYVATELNOST
N4 – KERAMICKÝ OBKLAD DO MOKRÉHO PROVOZU
N5 – KERAMICKÝ OBKLAD DO "SUCHÉHO" PROVOZ

PODKLADNÍ ÚPRAVY:

P1 – 100% OPRAVY ZDĚNÝCH STĚNÁCH
– ODSTRANĚNÍ STÁVAJÍCÍ VRSTVY MALBY A ŠTUKOVÉ VRSTVY OMÍTKY VE 100% ROZSAHU (STROJNÍ ZBROUŠENÍ ZA PŘÍTOMNOSTI ODSÁVÁNÍ) AŽ NA JÁDROVÝ PODKLAD.
ZAPRAVENÍ DRÁŽEK PO NOVĚ PROVÁDĚNÝCH ROZVODECH A PO ODSTRANĚNÝCH PŘÍČKÁCH:
= VÁPENO–CEMENTOVÁ SUCHÁ OMÍTKOVÁ SMĚS S VYSOKÝM OBSAHEM VÁPNA PRO VNITŘNÍ POUŽITÍ, URČENÁ KE STROJNÍMU ČI RUČNÍMU ZPRACOVÁNÍ, ZRNITOST 0,8MM, NA BÁZI DRCENÉHO VÁPENCE.
POUŽITÍ JAKO PODKLADNÍ JÁDROVÁ VRSTVA TL. MIN. 15 MM.
– DLE DRUHU PODKLADU PROVÉST: HLOUBKOVOU PENETRACI PRO SJEDNOCENÍ NASÁKAVOSTI, ZAMEZUJÍCÍ SPRAŠOVÁNÍ PODKLADU.

P2 – NOVÉ ŽB A ZDĚNÉ STĚNY
– ZAPRAVENÍ DRÁŽEK PO NOVĚ PROVÁDĚNÝCH ROZVODECH:
= VÁPENO–CEMENTOVÁ SUCHÁ OMÍTKOVÁ SMĚS S VYSOKÝM OBSAHEM VÁPNA PRO VNITŘNÍ POUŽITÍ, URČENÁ KE STROJNÍMU ČI RUČNÍMU ZPRACOVÁNÍ, ZRNITOST 0,8MM, NA BÁZI DRCENÉHO VÁPENCE.
POUŽITÍ JAKO PODKLADNÍ JÁDROVÁ VRSTVA TL. MIN. 15 MM.
POZN.: VIZ TECHNICKÉ SPECIFIKACE VÝROBKŮ – VÝROBEK č.N10
– DLE DRUHU PODKLADU PROVÉST: HLOUBKOVOU PENETRACI PRO SJEDNOCENÍ NASÁKAVOSTI, ZAMEZUJÍCÍ SPRAŠOVÁNÍ PODKLADU.

P3 – NOVÉ SDK STĚNY
– CELOPLOŠNÉ PŘETMELENÍ POVRCHU – BÍLÝ, JEMNÝ, SÁDROVÝ TMEL VYSOKÉ KVALITY PRO CELOPLOŠNÉ TMELENÍ SÁDROKARTONOVÝCH KONSTRUKCÍ V KVALITĚ POVRCHU Q4 BEZ NUTNOSTI CELOPLOŠNÉHO BROUŠENÍ, PRO APLIKACI PÁSEK A LIŠT ZPEVŇUJÍCÍCH KOUTY A ROHY
REAKCE NA OHEŇ: A1, SPOTŘEBA PRO CELOPLOŠNÉ TMELENÍ Q4 = CCA 0,9 KG/M2/MM, TLOUŠŤKA DO 3MM
– PRO VŠECHNY VNITŘNÍ KOUTY I VNĚJŠÍ ROHY POUŽÍT VYSOCE PEVNOU A NÁRAZU ODOLNOU PÁSKU NA OCHRANU ROHŮ A K VYZTUŽENÍ KOUTŮ O RŮZNÝCH ÚHLECH. PÁSKA JE SLOŽENA ZE SPECIÁLNÍHO PAPÍRU A VYSOCE PEVNÉHO, ZKOSENÉHO KOPOLYMEROVÉHO JÁDRA, KTERÉ ZAJIŠŤUJE TRVANLIVOST, PRUŽNOST I PEVNOST A ZABRAŇUJE VZNIKU PRASKLIN. APLIKUJE SE DO SÁDROVÉHO TMELU. MIN. ŠÍŘKA PÁSKY =80 MM
– PENETRACE PRO SJEDNOCENÍ NASÁKAVOSTI, ZAMEZUJÍCÍ SPRAŠOVÁNÍ PODKLADU

P4 – EXTRA HLADNÉ STĚNY PRO APLIKACI HYGIENICKÉHO NÁTĚRU
– NA STÁVAJÍCÍCH STĚNÁCH ODSTRANĚNÍ STÁVAJÍCÍ VRSTVY MALBY A ŠTUKOVÉ VRSTVY OMÍTKY VE 100% ROZSAHU (STROJNÍ ZBROUŠENÍ ZA PŘÍTOMNOSTI ODSÁVÁNÍ) AŽ NA JÁDROVÝ PODKLAD.
ZAPRAVENÍ DRÁŽEK PO NOVĚ PROVÁDĚNÝCH ROZVODECH A PO ODSTRANĚNÝCH PŘÍČKÁCH:
= VÁPENO–CEMENTOVÁ SUCHÁ OMÍTKOVÁ SMĚS S VYSOKÝM OBSAHEM VÁPNA PRO VNITŘNÍ POUŽITÍ, URČENÁ KE STROJNÍMU ČI RUČNÍMU ZPRACOVÁNÍ, ZRNITOST 0,8MM, NA BÁZI DRCENÉHO VÁPENCE.
POUŽITÍ JAKO PODKLADNÍ JÁDROVÁ VRSTVA TL. MIN. 15 MM.

P5 – OPRAVY NA VNĚJŠÍ ZDĚNÝCH STĚNÁCH
– ODSTRANĚNÍ STÁVAJÍCÍ VRSTVY MALBY A ŠTUKOVÉ VRSTVY OMÍTKY VE 100% ROZSAHU (STROJNÍ ZBROUŠENÍ ZA PŘÍTOMNOSTI ODSÁVÁNÍ) AŽ NA JÁDROVÝ PODKLAD.
ZAPRAVENÍ DRÁŽEK PO NOVĚ PROVÁDĚNÝCH ROZVODECH A PO ODSTRANĚNÝCH PŘÍČKÁCH:
= CEMENTOVÁ SUCHÁ OMÍTKOVÁ SMĚS S VYSOKÝM OBSAHEM VÁPNA PRO VNITŘNÍ POUŽITÍ, URČENÁ KE STROJNÍMU ČI RUČNÍMU ZPRACOVÁNÍ.
POUŽITÍ JAKO PODKLADNÍ JÁDROVÁ VRSTVA TL. MIN. 15 MM.
– DLE DRUHU PODKLADU PROVÉST: HLOUBKOVOU PENETRACI PRO SJEDNOCENÍ NASÁKAVOSTI, ZAMEZUJÍCÍ SPRAŠOVÁNÍ PODKLADU.

LEGENDA STAVEBNÍCH ÚPRAV

POZN: VÝŠKOVÉ UMÍSTĚNÍ PROSTUPŮ – UVÁDĚNÁ JE VZDÁLENOST HORNÍCH HRAN PROSTUPŮ OD STROPNÍ KONSTRUKCE

- VZT 2.01 – PROSTUP STÁVAJÍCÍ STĚNOU TL.460 MM, O PRŮMĚRU 225 MM, HH = 400 MM POD STROPEM – 1 KS
- VZT 2.02 – PROSTUP STÁVAJÍCÍ STĚNOU TL.460 MM, O PRŮMĚRU 225 MM, HH = 150 MM POD STROPEM – 2 KS
- VZT 2.03 – PROSTUP STÁVAJÍCÍ STĚNOU TL.460 MM, O PRŮMĚRU 225 MM, HH = 350 MM POD STROPEM – 5 KS
- VZT 2.04 – PROSTUP STÁVAJÍCÍ STĚNOU TL.460 MM, O PRŮMĚRU 225 MM, HH = 100 MM POD STROPEM – 1 KS
- VZT 2.05 – PROSTUP STÁVAJÍCÍ STĚNOU TL.460 MM, O PRŮMĚRU 350 MM, HH = 100 MM POD STROPEM – 2 KS
- VZT 2.06 – PROSTUP STÁVAJÍCÍ STĚNOU TL.460 MM, O ROZMĚRECH 450x350 MM, HH = 470 MM POD STROPEM – 1 KS
- VZT 2.07 – PROSTUP NAVRHOVANOU STĚNOU TL.460 MM, O PRŮMĚRU 300 MM, HH = 100 MM – 1 KS
- VZT 2.08 – PROSTUP NAVRHOVANOU STĚNOU TL.460 MM, O ROZMĚRECH 415x300 MM, HH = 100 MM – 1 KS
- VZT 2.09 – PROSTUP NAVRHOVANOU STĚNOU TL.460 MM, O PRŮMĚRU 425 MM, HH = 100 MM – 1 KS
- VZT 2.10 – PROSTUP STÁVAJÍCÍ STĚNOU TL.460 MM, O PRŮMĚRU 225 MM, HH = 100 MM – 3 KS
- VZT 2.11 – PROSTUP STÁVAJÍCÍ STĚNOU TL.460 MM, O ROZMĚRECH 600x300 MM, HH = 150 MM – 1 KS
- VZT 2.12 – PROSTUP STÁVAJÍCÍ STĚNOU TL.460 MM, O ROZMĚRECH 260x260 MM, HH = 150 MM – 1 KS
- VZT 2.13 – PROSTUP STÁVAJÍCÍM ŽB STROPEM NAD 2NP TL. 350 MM, O ROZMĚRECH 1475x515 MM – 1 KS
- VZT 2.14 – PROSTUP STÁVAJÍCÍM ŽB STROPEM NAD 2NP TL. 350 MM, O ROZMĚRECH 655x515 MM – 1 KS
- VZT 2.15 – PROSTUP STÁVAJÍCÍM ŽB STROPEM NAD 2NP TL. 350 MM, O ROZMĚRECH 1720x515 MM – 1 KS
- VZT 2.16 – PROSTUP STÁVAJÍCÍM ŽB STROPEM NAD 2NP TL. 350 MM, O ROZMĚRECH 415x550 MM – 1 KS
- VZT 2.17 – PROSTUP STÁVAJÍCÍM ŽB STROPEM NAD 2NP TL. 350 MM, O ROZMĚRECH 415x1200 MM – 1 KS
- VZT 2.18 – PROSTUP STÁVAJÍCÍM ŽB STROPEM NAD 2NP TL. 350 MM, O ROZMĚRECH 450x250 MM – 1 KS
- VZT 2.19 – PROSTUP STÁVAJÍCÍ STĚNOU TL.460 MM, O ROZMĚRECH 425x625 MM, SH = 200 MM NAD MEZIPODESTOU – 1 KS
- VZT 2.20 – PROSTUP STÁVAJÍCÍ STĚNOU TL.460 MM, O ROZMĚRECH 425x625 MM, SH = 1350 MM NAD PODLAHOU 2NP – 1KS
- VZT 2.21 – PROSTUP STÁVAJÍCÍM ŽB STROPEM NAD 2NP TL. 350 MM, O ROZMĚRECH 350x455 MM – 1 KS
- VZT 2.22 – PROSTUP STÁVAJÍCÍM ŽB STROPEM NAD 2NP TL. 350 MM, O ROZMĚRECH 350x830 MM – 1 KS
- SLP2.01 – PROSTUP STÁVAJÍCÍM ŽB STROPEM NAD 2NP TL. 350 MM, O ROZMĚRECH 600x515 MM – 1 KS
- SLP2.02 – PROSTUP STÁVAJÍCÍM ŽB STROPEM NAD 2NP TL. 350 MM, O ROZMĚRECH 300x425 MM – 1 KS
- MAR2.01 – PROSTUP STÁVAJÍCÍM ŽB STROPEM NAD 2NP TL. 350 MM, O ROZMĚRECH 375x515 MM – 1 KS

POZNÁMKA

– PŘI PROVÁDĚNÍ JE NUTNO POSTUPOVAT DLE PLATNÝCH ČSN A TECHNOLOGICKÝCH PRAVIDEL S OHLEDEM NA VŠECHNY PLATNÉ PŘEDPISY BOZP.
– POKUD DOJDE PŘI PROVÁDĚNÍ K NEJASNOSTEM NEBO NEPŘEDVÍDANÝM OKOLNOSTEM JE NUTNO NEPRODLENĚ INFORMOVAT PROJEKTANTA A UPŘESNIT DALŠÍ POSTUP PRACÍ
– NEDÍLNOU SOUČÁSTÍ DOKUMENTACE JE PD STATIKA
– PŘED ZAHÁJENÍM STAVEBNÍCH PRACÍ BUDOU UZAVŘENY VEŠKERÉ UZÁVĚRY ENERGIÍ. HLAVNÍ UZÁVĚRY BUDOU ZAJIŠTĚNY PROTI NEOPRÁVNĚNÉ MANIPULACI NEPOVOLANÝMI OSOBAMI. PO UZAVŘENÍ HLAVNÍCH UZÁVĚRŮ BUDOU ODPOJENY VNITŘNÍ ROZVODY VODOVODU, ELEKTRO, VYTÁPĚNÍ, SLABOPROUDU A OSTATNÍCH MÉDIÍ
– PROSTUPY STROPY A STĚNAMI DLE PD JEDNOTLIVÝCH PROFESÍ, PROSTUPY STĚNAMI ŠÍŘKY VĚTŠÍ 400 MM, U NICHŽ BUDE NUTNO PROVÉST NADPRAŽÍ OTVORU, BUDOU VE ZDĚNÝCH STĚNÁCH OPATŘENY PŘEKLADY POKUD NENÍ NA VÝKRESE OZN. JINAK. – DLE PD STATIKA
– PŘI VÝSTAVBĚ JE NUTNÉ VZÁJEMNĚ KOORDINOVAT VÝKRESOVOU DOKUMENTACI STAVEBNÍ A KONSTRUKČNÍ ČÁSTI S NÁVAZNOSTÍ NA PROJEKTY INSTALACÍ, POŽÁRNÍ BEZPEČNOSTI, HLUK. STUDIE APOD.
– HRANICE POŽÁRNÍCH ÚSEKŮ, PROTIPOŽÁRNÍ UCPÁVKY, ZNAČENÍ ÚNIKOVÝCH CEST, POČTY A ROZMÍSTĚNÍ HASÍCÍCH PŘÍSTROJŮ AD. DLE PD POŽÁRNĚ BEZPEČNOSTNÍ ŘEŠENÍ
● – OZNAČENÍ VÝPLNÍ OTVORŮ S POŽÁRNÍ ODOLNOSTÍ – POŽÁRNÍ ODOLNOSTI DLE PD PBŘ
– ZPŮSOB UKONČENÍ NENOSNÝCH STĚN U STROPU A STĚN DLE ZÁSAD NAVRHOVÁNÍ VYDANÝCH VÝROBCEM
– STUPNICE NÁSTUPNÍHO A VÝSTUPNÍHO SCHODU KAŽDÉHO SCHODIŠŤOVÉHO RAMENE MUSÍ BÝT VÝRAZNĚ KONTRASTNĚ ROZEZNATELNÁ OD OKOLÍ, SOUČINITEL SMYKOVÉHO TŘENÍ POVRCHU STUPNICE (PŘI OKRAJI SCHOD. STUPNĚ) A PODEST MUSÍ BÝT MIN. 0.6
– VŠECHNY ZDRAVOTNĚ TECHNOLOGICKÉ ZAŘIZOVACÍ PŘEDMĚTY (UMYVADLA, ZÁCHODOVÉ MÍSY...) UMISŤOVAT DLE NORMY ČSN 734108 – ODSTUPOVÉ VZDÁLENOSTI UMYVADEL OD ROHŮ (MIN. 400 MM)
– PŘED PROVÁDĚNÍM ZEMNÍCH PRACÍ JE NUTNÉ VYTYČIT VEŠKERÉ PODZ. INŽ. SÍTĚ A PROVÉST TAKOVÁ OPATŘENÍ, ABY NEDOŠLO K JEJICH POŠKOZENÍ
– VYZDÍVKY INSTALAČNÍCH ŠACHET BUDOU PROVEDENY AŽ PO OSAZENÍ VŠECH ROZVODŮ
– OBEZDÍVANÉ EL. ROZVADĚČE OBEZDÍT PO CELÉ VÝŠCE. PŘEKLAD NAD NIMI UMÍSTIT TAK, ABY MOHLY ZA NÍM PROJÍT EL. KABELY NAD PODHLEDOVOU KONSTRUKCÍ (ŠÍŘKA PŘEKLADU 100 MM), ŠACHTU ZAOMÍTAT
– ROZSAH POVRCHOVÝCH ÚPRAV STĚN (OBKLADY, STĚRKY, TAPETY ATD) DLE PD INTERIÉRU
– V NENOSNÉM I NOSNÉM ZDIVU BUDE NADPRAŽÍ OTVORŮ ŘEŠENO KERAMICKÝMI PŘEKLADY V SYSTÉMU POUŽITÉHO ZDIVA DLE DOPORUČENÍ VÝROBCE
– ŽB KONSTRUKCE VÝTAHOVÝCH ŠACHET A STROJOVEN VÝTAHŮ MUSÍ BÝT PŘEPOSOUZENA A UPRAVENA DLE KONKR. POŽADAVKŮ DODANÝCH VÝTAHŮ (STAT. ŘEŠENÍ, PROSTUPY PRO TECHNOLOGII, ZÁVĚSNÉ KONSTR...)
– VSTUPNÍ OTVORY DO VÝTAHOVÝCH ŠACHET PŘIZPŮSOBIT SKUTEČNĚ DODANÝM VÝTAHŮM
– NIKY PRO EL. ROZVADĚČE VÝŠKOVĚ A ŠÍŘKOVĚ VŽDY PŘIZPŮSOBIT DODÁVCE NA STAVBĚ
– NIKY PRO HYDRANTY A HASÍCÍ PŘÍSTROJE PŘIZPŮSOBIT SKUTEČNÉ DODÁVCE NA STAVBĚ
– MEZERA MEZI ZDIVEM A STROPEM BUDE VYPĚNĚNA PUR PĚNOU, VE STĚNÁCH NA PŘEDĚLU POŽÁRNÍCH ÚSEKŮ BUDE MEZERA VYPLNĚNA MINERÁLNÍ VLNOU, V MÍSTNOSTECH BEZ STROPNÍCH PODHLEDŮ BUDE ROHOVÁ SPÁRA VYPLNĚNA TRVALE PRUŽNÝM TMELEM
– V PŘÍPADĚ BOURÁNÍ ZDIVA ŠÍŘKY VĚTŠÍ NEŽ 150 MM BUDE NA STAVBĚ PŘED BOURÁNÍM PROVĚŘENA JEHO PŘÍPADNÁ STATIKA A FUNKCE
– NA 3.NP NUTNO DO SDK OSADIT VÝDŘEVY PRO UCHYCENÍ OTOPNÝCH TĚLES

± 0.0 = 400.300

S

D1.01 REKONSTRUKCE OBJEKTU L

TENTO VÝKRES A JEHO DETAILY JSOU MAJETKEM ZHOTOVITELE A NESMÍ BÝT POUŽIT CELÝ ANI Z ČÁSTI BEZ JEHO PÍSEMNÉHO SOUHLASU (DLE ZÁKONA Č. 121/2000 Sb.).

ZPRACOVATEL DÍLČÍ ČÁSTI: PENTA PROJEKT s.r.o., Mrštíkova 12, 586 01 Jihlava

VEDOUCÍ PROJEKTANT	VYPRACOVAL	KONTROLOVAL
ING.ARCH. J. HOMOLKA, CSc.	ING. JINDŘICH BERAN	ING. JIŘÍ BROŽ

penta
Mrštíkova 12, 586 01, Jihlava
tel.: +420 567 312 451–4, fax: +420 567 3124 55

GENERÁLNÍ PROJEKTANT: PENTA PROJEKT s.r.o., Mrštíkova 12, 586 01 Jihlava

VEDOUCÍ PROJEKTANT	HLAVNÍ INŽENÝR PROJEKTU
ING.ARCH. JAROMÍR HOMOLKA, CSc.	ING. JINDŘICH BERAN

penta
Mrštíkova 12, 586 01, Jihlava
tel.: +420 567 312 451–4, fax: +420 567 3124 55

INVESTOR: Karlovarský kraj, Závodní 353/88, 360 06 Karlovy Vary

NÁZEV AKCE:		
REKONSTRUKCE OBJEKTU L	FORMÁT	21x A4
GENEREL KARLOVARSKÉ KRAJSKÉ NEMOCNICE–1.ETAPA, REKONSTRUKCE OBJEKTU L	DATUM	2 / 2022
DEMOLICE STÁVAJÍCÍHO PAVILONU G A DEMOLICE NEVYUŽÍVANÉHO OBJEKTU K	STUPEŇ	DPS
	ZAK. ČÍSLO	A 17–21–P
	MĚŘÍTKO	Č. VÝKRESU
PŮDORYS 3.NP– NOVÝ STAV	**1 : 50**	**D.1.01–14**

ČÍSLO PARE