

AZ Consult spol. s r.o.

Daniela Dariusová
Klíšská 12
400 01 Ústí nad Labem

Váš dopis značka / ze dne	Naše značka	Vyřizuje / linka / e-mail	Místo odeslání / dne
0000161659 / 11. 12. 2015	613/11320/18.12.2015/Ta	Škůrek Ladislav 411 103 284	Hradec u Kadaně 18. 12. 2015

Územní řízení k umístění stavby, změně využití území, změně stavby

II/210 Modernizace silnice lom- Podstrání

- Zájmové území: k. ú. Hrušková (782947), Lobzy u Březové (614653), Milíře u Rovné (742180), Novina u Sokolova (782955), Vranov u Rovné (742198), Vítkov u Sokolova (782963), Čistá u Rovné (742163)

Vážená paní Dariusová,

na základě Vaší žádosti o vyjádření k existenci sítí Vám sdělujeme následující:

Toto vyjádření slouží pouze pro potřeby podání informací žadateli a není souhlasem s umístěním stavby a ani souhlasem s činností v ochranném pásmu vedení V223/224 dle § 46 odst. 11 zákon č. 458/2000 Sb., energetický zákon v platném znění, s výjimkou územního řízení, ke kterému nemáme připomínek za předpokladu, že tato stavba bude schválena stavebním povolením. V případě, že výše uvedená stavba bude schválena pouze územním řízením, trváme na splnění níže uvedených podmínek již v rámci územního řízení.

V zájmovém území se nachází nadzemní vedení přenosové soustavy. Jedná se o vedení vvn 2x 220 kV s provozním označením V223/224 vedoucí z elektrické stanice Hradec do elektrické stanice Vítkov (viz příloha). Toto vedení požívá právní ochrany jako obecně prospěšné zařízení zřizované a provozované ve veřejném zájmu. K jeho ochraně je energetickým zákonem stanovené ochranné pásmo.

Celková šířka ochranného pásma vedení V223/224 je 54 m.
Vedení V223/224 zasahuje do zájmového území v rozpětí stožárů č. 205 – 206.

V223/224			
Číslo stožáru	Souřadnice středů stožárů		
	Y	X	Z
205	864027,59	1016938,28	524,47
206	864541,52	1016862,84	534,62

Přenosová soustava může být za určitých okolností (provozních stavů) ve smyslu § 2925, zákona č. 89/2012 Sb., občanského zákoníku provozem zvlášť nebezpečným a energetický zákon těmto zařízením poskytuje zvláštní ochranu spočívající ve stanovení tzv. ochranného pásma. Ochranné pásmo tohoto vedení je energetickým zákonem definováno jako souvislý prostor vymezený svislými rovinami vedenými po obou stranách vedení ve vodorovné vzdálenosti 15 m (pro 220 kV) a 20 m (pro 400 kV) od krajního vodiče na každou stranu měřené kolmo na vedení (pro vedení vystavěná po 1. 1. 1995). Vzhledem k tomu, že stávající vedení bylo postaveno před nabytím účinnosti energetického zákona, šířka jeho ochranného pásma je ve smyslu § 98, odst. 2 energetického zákona zachována v rozsahu podle zákona č. 79/1957 Sb., elektrizační zákon (na základě kterého došlo ke vzniku tohoto ochranného pásma), **na 20 m (pro 220 kV) a 25 m (pro 400 kV) od krajního vodiče na každou stranu měřeno kolmo na vedení.**

Činnosti v ochranném pásmu vedení velmi vysokého napětí (vvn) a zvlášť vysokého napětí (zvn) jsou omezeny v rozsahu podle § 46 odst. 8 až 10 energetického zákona.¹

V souladu s § 46 odst. 8 až 10 energetického zákona je tak v ochranném pásmu zakázáno zejména:

- vršit materiály a zeminu tak, že by se osoby mohly přiblížit tělem, náradím nebo strojem blíže k fázovým vodičům, než je bezpečná vzdálenost podle ČSN EN 50110-1;
- pojíždět pod elektrickým vedením tak vysokými vozidly, náklady nebo stroji, že by mohlo dojít k přiblížení fázovým vodičům blíže, než stanoví ČSN EN 50110-1;

¹ §46 odst. 8 až 10

(8) V ochranném pásmu nadzemního a podzemního vedení, výroby elektřiny a elektrické stanice je zakázáno

a) zřizovat bez souhlasu vlastníka těchto zařízení stavby či umisťovat konstrukce a jiná podobná zařízení, jakož i uskladňovat hořlavé a výbušné látky,

b) provádět bez souhlasu jeho vlastníka zemní práce,

c) provádět činnosti, které by mohly ohrozit spolehlivost a bezpečnost provozu těchto zařízení nebo ohrozit život, zdraví či majetek osob,

d) provádět činnosti, které by znemožňovaly nebo podstatně znesnadňovaly přístup k těmto zařízením.

(9) V ochranném pásmu nadzemního vedení je zakázáno vysazovat chmelnice a nechávat růst porosty nad výšku 3 m.

(10) V ochranném pásmu podzemního vedení je zakázáno vysazovat trvalé porosty a přejíždět vedení mechanismy o celkové hmotnosti nad 6 t.

- používat mechanismů s lanovými pohony, pokud nejsou zajištěny proti vymrštění lan při jejich přetržení;
- používat zařízení pro rozstřikování vody, u kterých je možnost nebezpečného přiblížení vodního paprsku k fázovým vodičům vedení;
- zdržovat se pod vedením 220 kV a 400 kV se stroji a dopravními prostředky po dobu delší než nezbytně nutnou – ochrana před účinky elektromagnetického pole 50 Hz v pásmu vlivu zařízení elektrizační soustavy;
- sklápění automobilů, používání mechanismů i s pracovní polohou vyšší než 4 m.

V ochranném pásmu vedení není možné bez písemného souhlasu jeho vlastníka (ČEPS, a.s.) zřizovat stavby či umisťovat konstrukce a jiná podobná zařízení. Pokud to technické a bezpečnostní podmínky umožňují a nedojde-li k ohrožení života, zdraví, majetku nebo bezpečnosti osob, může vlastník (ČEPS, a.s.) přenosové soustavy udělit dle § 46 odst. 11 energetického zákona písemný souhlas s činností v ochranném pásmu. Souhlas bude obsahovat podmínky, za kterých je možné činnost realizovat. Pokud jde o činnost spočívající v realizaci stavby, připojuje se souhlas k žádosti o územní rozhodnutí nebo k žádosti o stavební povolení; stavební úřad podmínky souhlasu nepřezkoumává. **Bez uděleného souhlasu není možné v ochranném pásmu vedení provádět zákonem zakázané činnosti.**

Pro vydání souhlasu s činností v ochranném pásmu vedení je nutné podat ČEPS, a.s., písemnou žádost obsahující:

- platné vyjádření k existenci sítí (vedení či zařízení přenosové soustavy) pro záměr, pro který žadatel o souhlas žádá (pokud bylo vydáno)
- v případě činnosti spočívající v realizaci stavby katastrální mapu se zakreslením uvažované stavby a vedení V223/224 včetně zákresu ochranného pásma
- v případě činnosti spočívající v realizaci stavby technickou zprávu záměru s popsáním řešením jeho křížení s vedením V223/224

Případné přeložky nebo úpravy vedení či zařízení přenosové soustavy požadované žadatelem je nutné provádět v souladu s § 47 energetického zákona.

Upozorňujeme na výskyt el. pole a magnetické indukce vedení vvn/zvn, která mají vliv na ocelová potrubí, na zabezpečovací vedení a zařízení drah, na telekomunikační obvody a další objekty v blízkosti vedení.

Dále upozorňujeme, že stavby či jejich úpravy, lze v ochranném pásmu vedení přenosové soustavy provádět za předpokladu dodržení vyhovujících vzdáleností mezi stavbou a fázovými vodiči vedení vvn/zvn dle platných technických norem. Z tohoto důvodu je nezbytné odborné posouzení souběhu a křížení stavby s dotčeným vedením vvn/zvn.

Vypracované odborné posouzení musí být ČEPS, a.s., předloženo k odsouhlasení společně se žádostí o udělení souhlasu s činností v ochranném pásmu vedení.

Odborné posouzení není nutné v případě, že nedojde ke zvýšení nivity rekonstruované pozemní komunikace o výšku, která by byla v rozporu s minimální bezpečnou vzdáleností v místě křížení dle normy platné v době výstavby dotčeného vedení ČSN 34 1100 / 58 – III.

Z hlediska rozvoje přenosové soustavy, sítě zvláště vysokého a velmi vysokého napětí (tj. 400 a 220kV), Vám sdělujeme, že v místě uvažované akce / stavby plánuje společnost ČEPS, a.s. přestavět stávající vedení na dvojité vedení 400kV s provozním označením V487/488 vedoucí z elektrické stanice Verněřov do elektrické stanice Vítkov. Platnost tohoto vyjádření je 1 rok.

S pozdravem

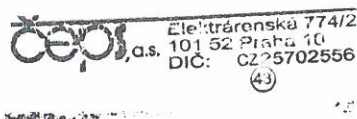

Elektřárenská 774/2
101 52 Praha 10
DIČ: CZ25702556
(43)

Ing. Tomáš Petržílka
vedoucí odboru Správy energetického majetku a dokumentace oblast Západ

Příloha:

situační mapa v M 1 : 50 000 s vyznačením trasy osy vedení V223/224
situační mapa v M 1 : 5 000 s vyznačením trasy osy vedení V223/224

II/210 Modernizace silnice lom- Podstrání

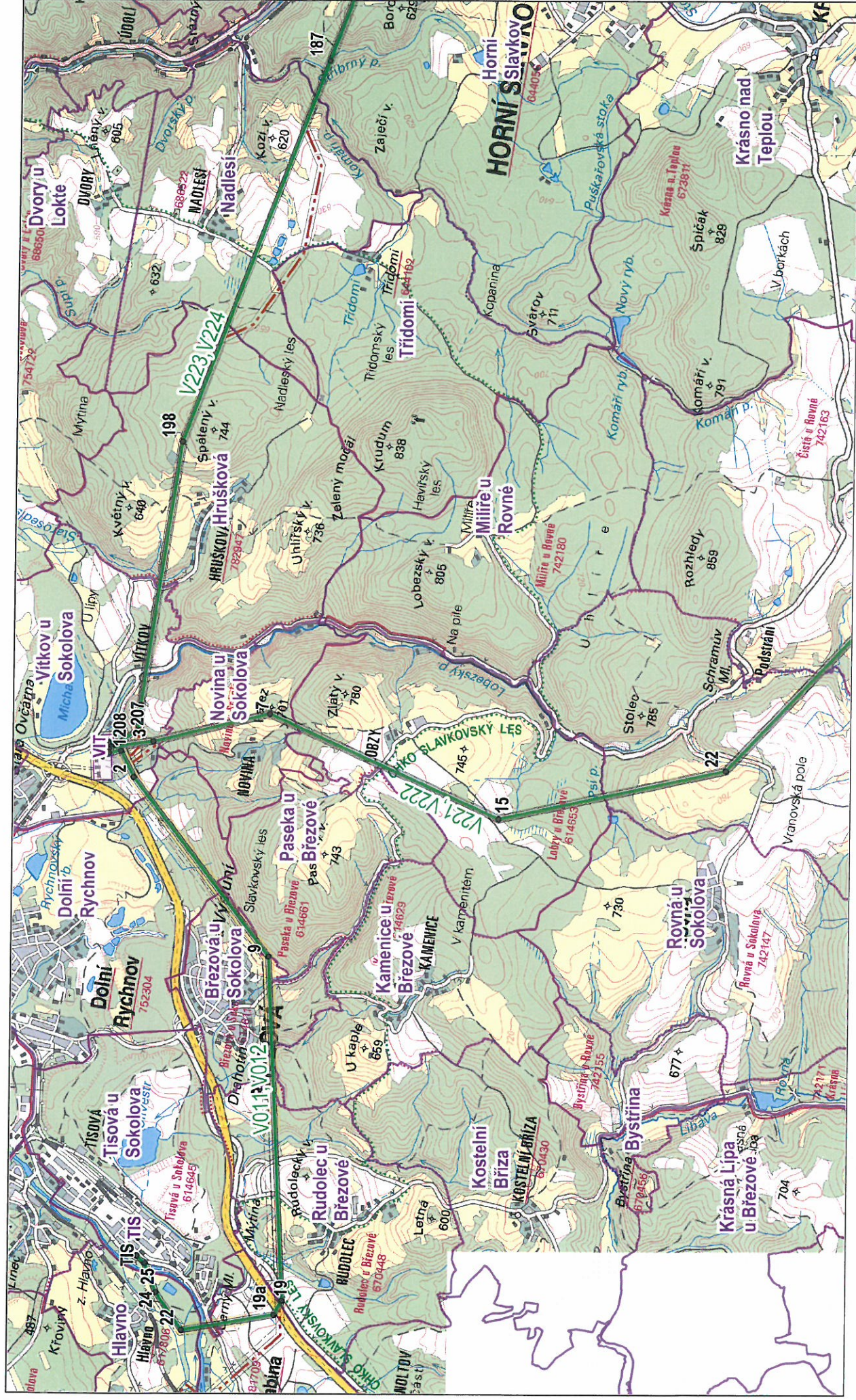

1:50,000



II/210 Modernizace silnice lom- Podstrání

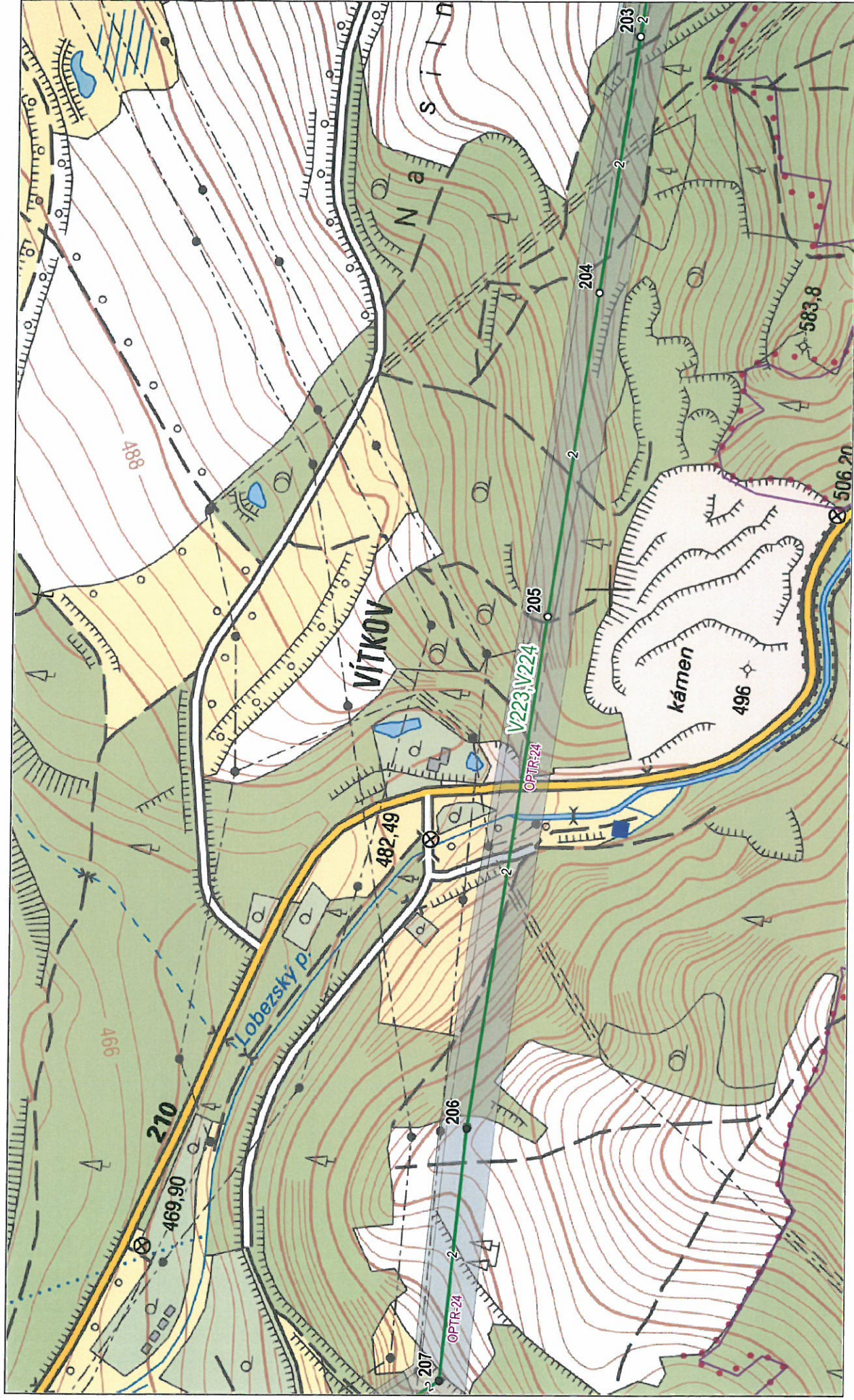

1:5,000

0 50 100 150 200 250m