Pohled jihozápadní - stávající stav

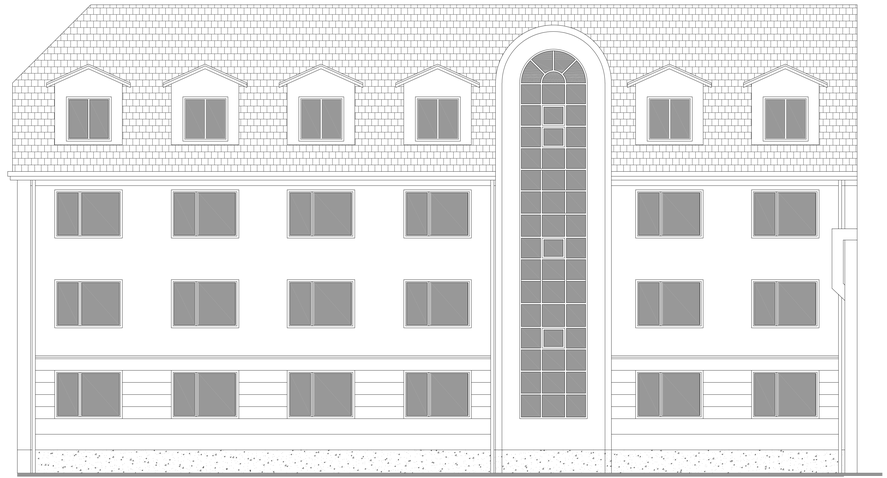

Pohled jihozápadní - navrhovaný stav

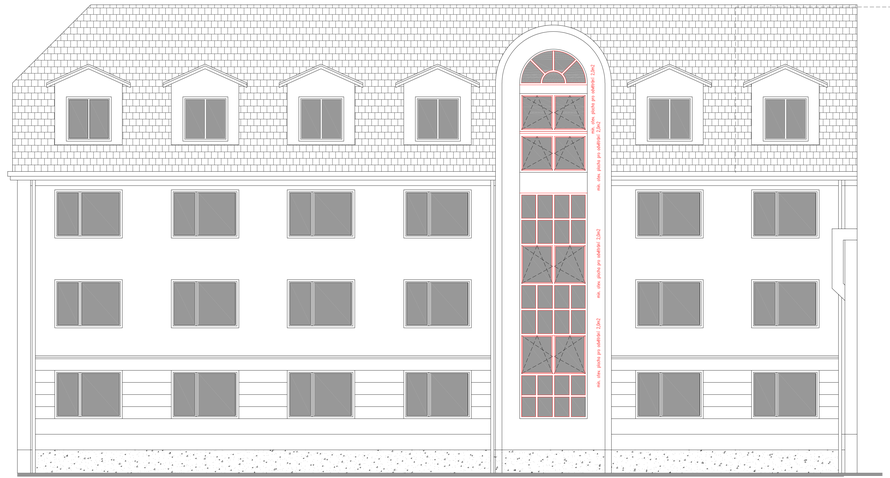

řez

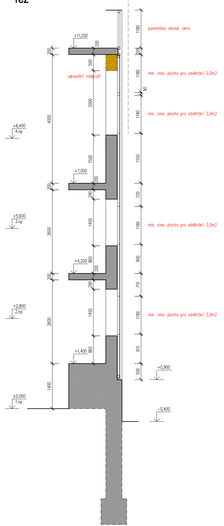

půdorys

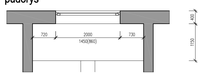

GENERÁLNÍ PROJEKTANT: WWW.MAPRojektUJemeVAgesmv.cz Ing. Štěpán Mošler U Kosatiště 874/16, Rybářík, 360 05 Karlovy Vary M: 734 676 011, E: mosler@maprojektujemevagesmv.cz	STAVBA: VÝMĚNA OBVODOVÝCH PROSKLENÝCH STĚN U SCHODIŠŤ BUDOVY "A" na parc.č. 3, v kat.území Dolní Pochlovice, Dolní Pochlovice 56, 357 51 Kynšperk nad Ohří obec Kynšperk nad Ohří, kraj Karlovarský
PROJEKTANT: Ing. Štěpán Mošler	AUTORSKÝ PROJEKTANT: Ing.Štěpán Mošler — DATUM: 0607/2025
MÍSTOM: Sociální služby v Kynšperku nad Ohří, p.o., Pochlovická 51, Dolní Pochlovice, 357 51 Kynšperk nad Ohří	AP: Ing.Štěpán Mošler — DATUM: 07/2025 (PŘACOVNÍL DATI): Ing.Štěpán Mošler — STUPEŇ: DPS — MĚŘÍTKO: 1:50 (TYPKOZNL: Ing.Štěpán Mošler — (DVLOŽAŘ: — PARÉ: — (SOU.) PŘÍLOHA: 02
NÁZEV: VÝMĚNA VÝPLNĚ OTVORU - JIHOZÁPADNÍ FASÁDA	(DOKUM. ČÍSLO: