Všechna práva na tento dokument a informace v něm obsažené vyhrazena. Rozmnožování nebo sdělování jeho obsahu třetím osobám bez písemného souhlasu je zakázáno a bude postihováno. © TECHNISERV, s.r.o.
We reserve all rights to this document and to the information contained therein. Reproduction, use or disclosure to third parties without written approval is forbidden and will be prosecuted. © TECHNISERV, s.r.o.

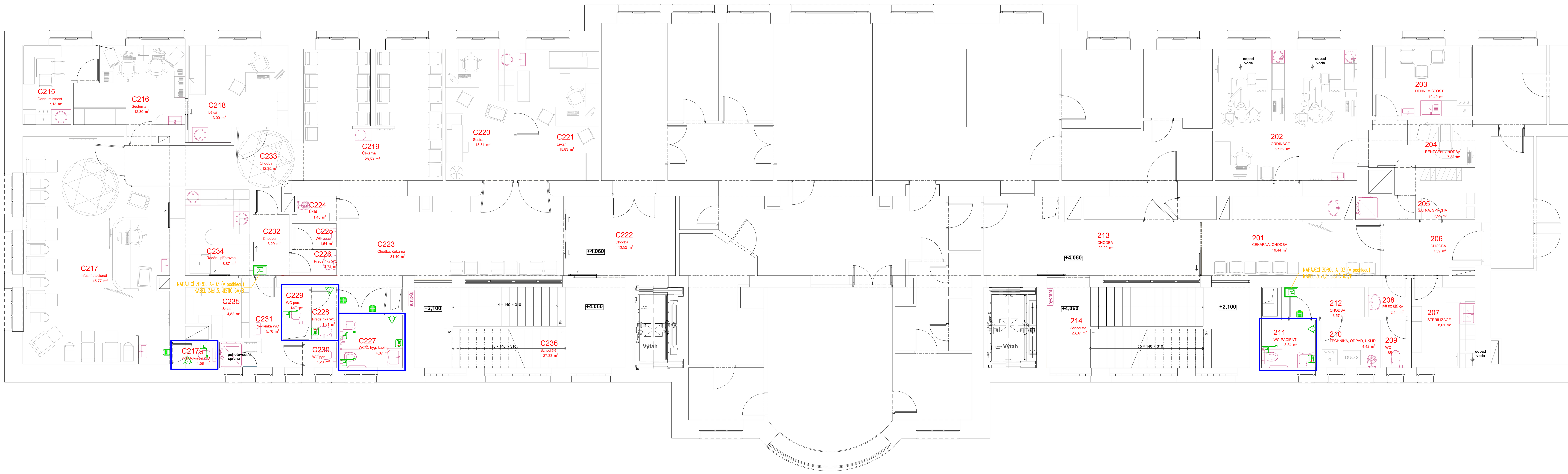

Legenda materiálů, ploch

č.	Výplň	Název
1		Stávající nosné zdivo
2		Stávající příčky
3		NZ 10 akustická
4		Sanitární příčka
5		Neřešená část

Tabulka místností 2.NP část 1.

Č.	Název místnosti	Plocha (m2)	Poznámka
C215	Denní místnost	7,13	
C216	Sesterna	12,3	
C217	Infuzní stacionář	45,77	
C217a	Pohotovostní WC	1,58	
C218	Lékař	13	
C219	Čekárna	28,53	
C220	Sestra	13,31	
C221	Lékař	15,83	
C222	Chodba	13,52	
C223	Chodba, čekárna	31,4	
C224	Úklid	1,48	
C225	WC pers.	1,54	
C226	Předsíňka WC	1,72	
C227	WC/Ž, hyg. kabina	4,87	
C228	Předsíňka WC	1,91	
C229	WC pac.	1,42	
C230	WC per.	1,2	
C231	Předsíňka WC	5,76	
C232	Chodba	3,29	
C233	Chodba	12,35	
C234	Ředění, přípravna	8,87	
C235	Sklad	4,82	
C236	Schodiště	27,33	
		258,93 m²	

UMÍSTĚNÍ JEDNOTEK:

Terminál personálu signalizační IP - TPS IP

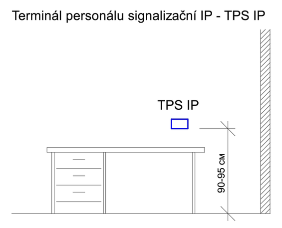

Služební jednotka s displejem IP - SJD IP

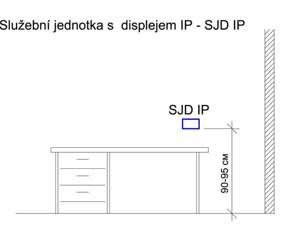

UMÍSTĚNÍ PRVKŮ VCHODOVÉ JEDNOTKY:

Vchodová komunikační jednotka IP - VKJ IP
Vchodová komunikační jednotka venkovní 2 IP Acrios - VKJV2 IP

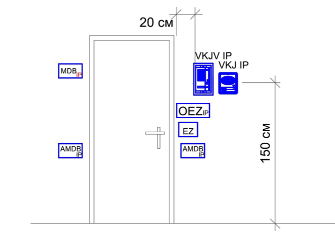

UMÍSTĚNÍ PRVKŮ OPTICKÉ SIGNALIZACE:

Svítidlo IP - SV IP
Svítidlo IP - SV IP (SVS IP)

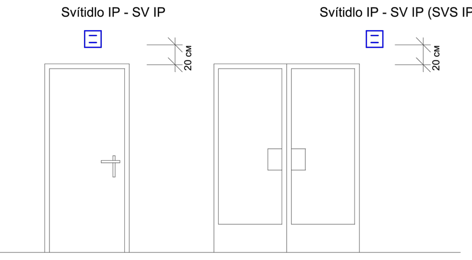

UMÍSTĚNÍ VOLACÍCH PRVKŮ:

Táhlo nouzového volání IP - TANV IP
Zásuvka pneumat. spínače IP - ZPS IP
Pneumatický spínač nouzového volání IP - PS IP
Tlačítko nouzového volání IP - TNV IP
Táhlo nouzového volání s tlačítkem IP - TTNV IP

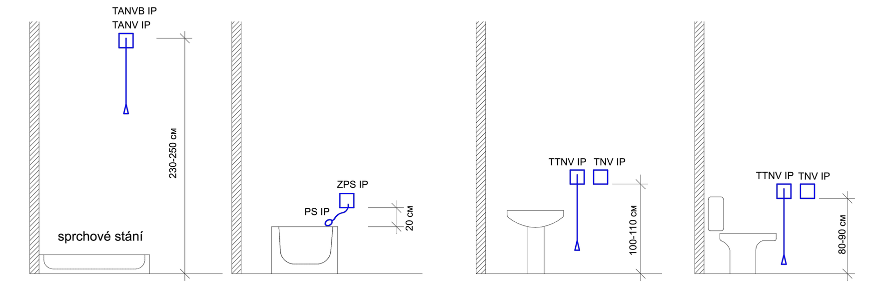

USPOŘÁDÁNÍ PRACOVIŠTĚ SESTRY

SBĚRNICOVÉ VEDENÍ SYSTÉMU (FTP + NAPÁJENÍ)

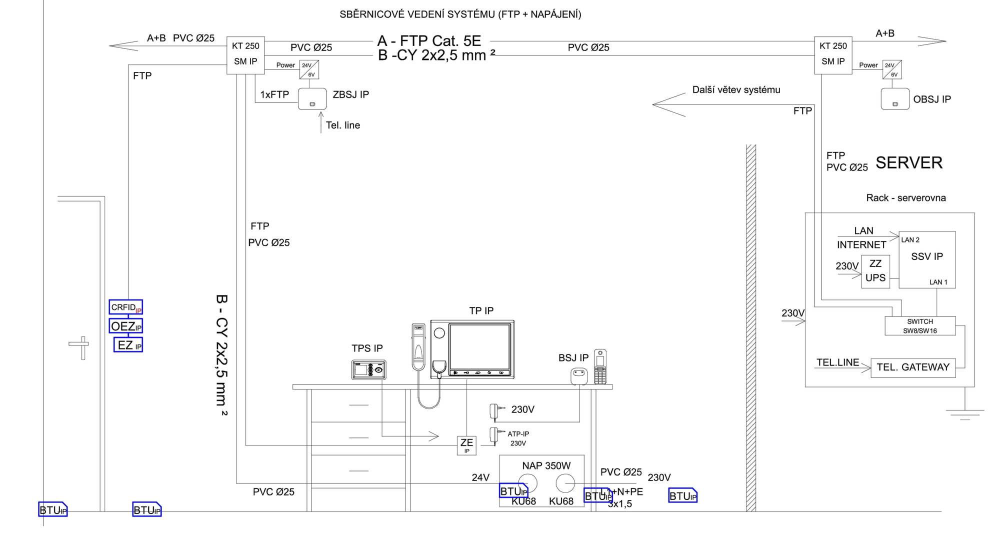

UMÍSTĚNÍ PRVKŮ U LŮŽKA:

Závěs LJ bez konektoru IP - ZLJ IP
Závěs LJ s konektorem IP - ZLJK IP
Závěs účastníka s reproduktorem IP - ZUR IP
Zásuvka účastníka IP - ZU IP
Komunikační jednotka IP - KJ IP (KJK IP)
Komunikační jednotka s displejem IP - KJD IP
Zásuvka volací šňůry s tlačítkem IP - ZVST IP (ZVSB IP)

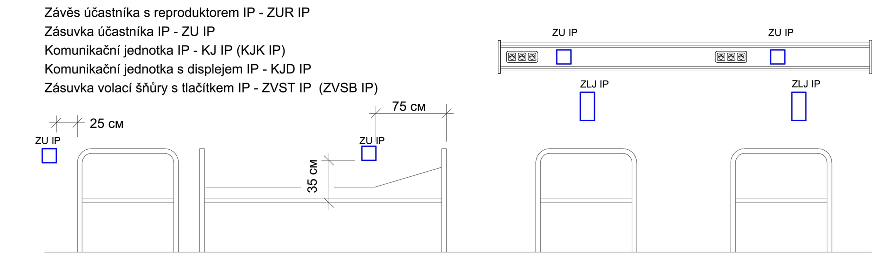

UMÍSTĚNÍ SKUPINOVÝCH JEDNOTEK:

Komunikační jednotka IP - KJ IP
Komunikační jednotka s displejem IP - KJD IP
Signalizační jednotka IP - SIJ IP
Signalizační jednotka s displejem IP - SIJD IP
Služební jednotka s displejem IP - SJD IP

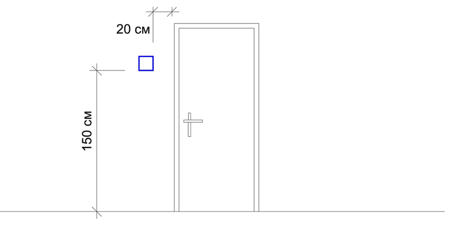

LEGENDA STRUKTUR. KABELÁŽ
- 19" ROZVADĚČ
- ZÁSUVKA 1xRJ45
- ZÁSUVKA 1xRJ45 PRO MONITORING LEDNIC
- ZÁSUVKA 2xRJ45
- KONEKTOR RJ45
- KOMUNIKAČNÍ VRÁTNÍK/TABLO AUDIO
- NAPÁJEČ
- ZVONKOVÉ TLAČÍTKO
- ZVONEK
- IP KAMERA BULLET
- IP KAMERA DOME

KONTROLA VSTUPU EKV
- ČTEČKA
- DVEŘNÍ ŘÍDÍCÍ JEDNOTKA
- ELEKTROMECHANICKÝ ZÁMEK
- ELEKTROMAGNETICKÝ ZÁMEK

LEGENDA STRAVOVACÍ SYSTÉM
- TERMINÁL PRO OBJEDNÁNÍ JÍDEL
- VÝDEJOVÝ TERMINÁL
- LCD MONITOR 23"

AUTONOMNÍ SIGNALIZACE Z WC
- SVĚTLO
- TLAČÍTKO S TÁHLEM
- TLAČÍTKO
- SIGNALIZACE
- TLAČÍTKO PRO ZRUŠENÍ VOLÁNÍ
- NAPÁJECÍ ZDROJ 24V

	F/UTP 4x2x0,5 CAT.6A/7LSZH B2ca,s1,d0
	OK 48vl. a 24vl. 9/125, LSZH
	SYKFY 50x2x0,5
	U/UTP 4x2x0,5 CAT.5e LSZH
	KABEL 2x1,5
	F/UTP 4x2x0,5 CAT.5e LSZH
	F/UTP 4x2x0,5 CAT.6A LSZH B2ca,s1,d0
	KABEL VGA
	KABEL 4x2x0,5

POZNÁMKA KE SLABOPROUDÝM ROZVODŮM:
HLAVNÍ KABELOVÉ TRASY JSOU ULOŽENY DO ŽLABŮ NAD PODHLEDEM (VIZ. POPISY). ŽLAB JE VŽDY JEDEN PRO VŠECHNY SLABOPROUDÉ TECHNOLOGIE. V RÁMCI REALIZACE JE MOŽNÉ KAPACITNÍ ROZMĚRY ŽLABŮ UPRAVIT DLE ZJIŠTĚNÝCH MOŽNOSTÍ V NÁVAZNOSTI NA OSTATNÍ PROFESE VEDENÉ V PODHLEDU. OSTATNÍ NEPOPSANÉ KABELOVÉ TRASY JSOU VEDENY V PROSTORU NAD PODHLEDEM KDE JSOU KABELY VEDENY VOLNĚ, PŘICHYCENY KE STROPU SVAZKOVÝMI DRŽÁKY NEBO PŘÍCHYTKAMI. SVODY Z PODHLEDU K ZÁSUVKÁM A DALŠÍM ZAŘÍZENÍM JSOU V OHEBNÝCH TRUBKÁCH POD OMÍTKOU ČI VOLNĚ V SDK STĚNÁCH. V TECHNICKÝCH MÍSTNOSTECH BEZ PODHLEDU JSOU SVODY KABELŮ ULOŽENY DO PEVNÝCH PLASTOVÝCH TRUBEK UPEVNĚNÉ NA POVRCHU.
VÝŠKA UMÍSTĚNÍ ZÁSUVEK NA STĚNÁCH JE SHODNÁ S VÝŠKOU ZÁSUVEK SILNOPROUDU V DANÉ MÍSTNOSTI ČI ROZDÍLNÁ S OHLEDEM NA UMÍSTĚNÍ POTŘEBNÉHO KONCOVÉHO ZAŘÍZENÍ.
ZÁSUVKY UMÍSTĚNÉ V NÁSTĚNNÝCH RAMPÁCH A V JINÉ ZDRAVOTNICKÉ TECHNOLOGII, JSOU ROZMÍSTĚNÉ/UMÍSTĚNÉ/UPEVNĚNÉ DLE DOSTUPNÝCH VÝKRESŮ/POŽADAVKŮ LÉKAŘSKÉ TECHNOLOGIE.
PŘED ZAHÁJENÍM REALIZACE MUSÍ DOJÍT KE KOORDINACE NA ZÁKLADĚ VYBRANÝCH KONCOVÝCH TECHNOLOGICKÝCH PRVKŮ.

PROJEKT ZPRACOVÁN V DANÉM ČASE BEZ NÁVAZNOSTI NA DALŠÍ PROJEKTY.
PŘED ZAHÁJENÍM REALIZACE JE NUTNÁ AKTUALIZACE SE STÁVAJÍCÍM STAVEM DANÝCH TECHNOLOGIÍ.
V RÁMCI REALIZACE JE NUTNÁ KOORDINACE UMÍSTĚNÍ DATOVÝ A SILOVÝCH ZÁSUVEK:
- výška umístění
- fyzické umístění s ohledem na rozmístění interiéru
- vzájemné umístění v příčkách s ohledem na akustiku v místnostech

V RÁMCI REALIZACE JE NUTNÁ KOORDINACE VEDENÍ KABELOVÝCH TRAS V NÁVAZNOSTI NA:
- na vzduchotechniku
- na silnoproudé rozvody
- na rozvody mediciálních plynů
- požárních tras slabo i silnoproudých rozvodů
- ostatní technologie vč. stavební části

Tabulka místností 2.NP část 2.

Č.	Název místnosti	Plocha (m2)	Poznámka
201	ČEKÁRNA, CHODBA	19,44	
202	ORDINACE	27,52	
203	DENNÍ MÍSTOST	10,49	
204	RENTGEN, CHODBA	7,38	
205	ŠATNA, SPRCHA	7,55	
206	CHODBA	7,39	
207	STERILIZACE	8,01	
208	PŘEDSÍŇKA	2,14	
209	WC	1,85	
210	TECHNIKA, ODPAD, ÚKLID	4,42	
211	WC-PACIENTI	3,84	
212	CHODBA	3,57	
213	CHODBA	20,29	
214	Schodiště	26,07	
		149,97 m²	

D.1.2.6.8 *Dorozumívací zařízení sestra-pacient DZ*

PŘESNÉ ROZMÍSTĚNÍ KONCOVÝCH PRVKŮ BUDE UPŘESNĚNO V RÁMCI REALIZACE

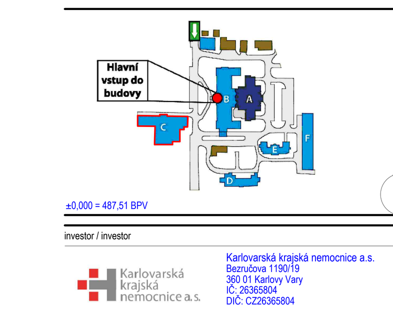

investor / investor
Karlovarská krajská nemocnice a.s.
Bezručova 1190/19
360 01 Karlovy Vary
IČ: 26365804
DIČ: CZ26365804
statutární zástupce / owner representative MUDr. Josef März - generální ředitel

generální projektant / executive architect M PROJEKT, sdružení fyzických osob
mprojekt architektonická kancelář
M PROJEKT, sdružení fyzických osob
nám. Krále Jiřího z Poděbrad 5, 350 02 Cheb
mprojekt@mprojekt.cz IČ: 40541355 DIČ: CZ6602021239
pozn.: tato dokumentace je duševním vlastnictvím autorů a vztahuje se na ni autorské právo
statutární zástupce / owner representative ING. ARCH. LUBOŠ MAŠEK
hlavní architekt projektu / project architect ING. ARCH. LUBOŠ MAŠEK

zpracovatel dílu / consultant ELEKTRONICKÉ KOMUNIKACE
TECHNISERV, spol. s r.o.
Baarova 231/36
140 00 Praha 4
+420 283 023 111
info@techniserv.cz
www.techniserv.cz
statutární zástupce / owner representative ING. KAREL KOVÁŘ
projektant / planner ING. VÁCLAV NOVÁČEK

autorizační razítko a podpis
autorizační razítko a podpis
autorizační razítko a podpis

stavba / build
Rekonstrukce oddělení onkologie - pavilon C

část projektu / project part	D.1.2 TECHNIKA PROSTŘEDÍ STAVEB
stupeň / phase	DPS
datum / date	10/2024
objekt / object	D.1.2.6. TPS - ELEKTRONICKÉ KOMUNIKACE
měřítko / scale	1:50
název výkresu / drawing title	PŮDORYS 2.NP D.1.2.6.8
autoři / authors	ING. ARCH. LUBOŠ MAŠEK
hlavní inženýr projektu / project leader	ING. ARCH. LUBOŠ MAŠEK
hlavní projektant / chief designer	PAVEL KASTNER
vypracoval / prepared by	ING. VÁCLAV NOVÁČEK
kontroloval / checked by	ING. VÁCLAV NOVÁČEK
autorizoval / authorized by	
číslo výkresu / drawing No.	D.1.2.6.
	04
název souboru / file name	KKN Cheb pavilon C_DZ 2.NP.dwg
číslo kopie / copy No.	

POZNÁMKA / NOTE
Tato dokumentace je duševním vlastnictvím autorů a vztahuje se na ni autorské právo.
Tento výkres a jeho detaily jsou majetkem zhotovitele a nemí být použit celý ani z části bez jeho písemného souhlasu dle platných zákonů ČR.