

SITUACE 1:500

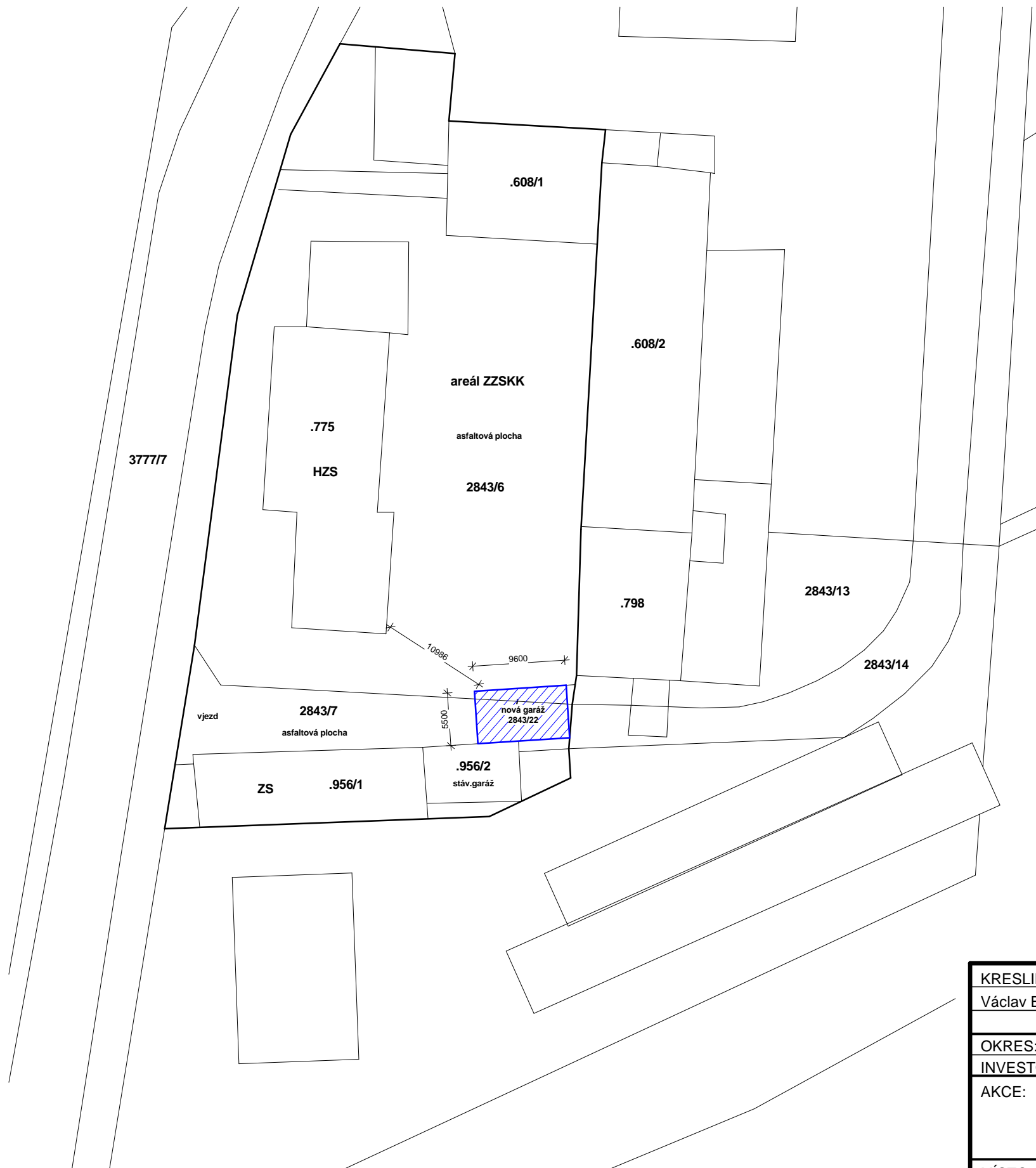

KRESLIL	VYPRACOVAL	ZODP.PROJEKT.	SCHVÁLIL	Ing. Kadera zajišťování stavebních prací a projektů Karlovarská 28, Toužim 364 01 mobil: 602 425 950	
Václav Blažek	Ing. Milan Kadera	Ing. Milan Kadera	Ing. Milan Kadera		
OKRES: Karlovy Vary		OBEC: Toužim			
INVESTOR: ZZSKK, přísp. org., Závodní 390/98C, 36006 Karlovy Vary				STUPEŇ	STAV.POVolení
AKCE: NOVOSTAVBA GARÁŽE PRO ZÁCHRANNÝ VŮZ				DATUM	03/2016
				FORMÁT	A3
MÍSTO: Toužim, parcela č. 2843/22				ZAK.ČÍSLO	106
				ARCH.ČÍSLO	
OBSAH: Situace				MĚŘÍTKO	1 : 500
				Č.VÝKRESU	1

PŮDORYS 1:50

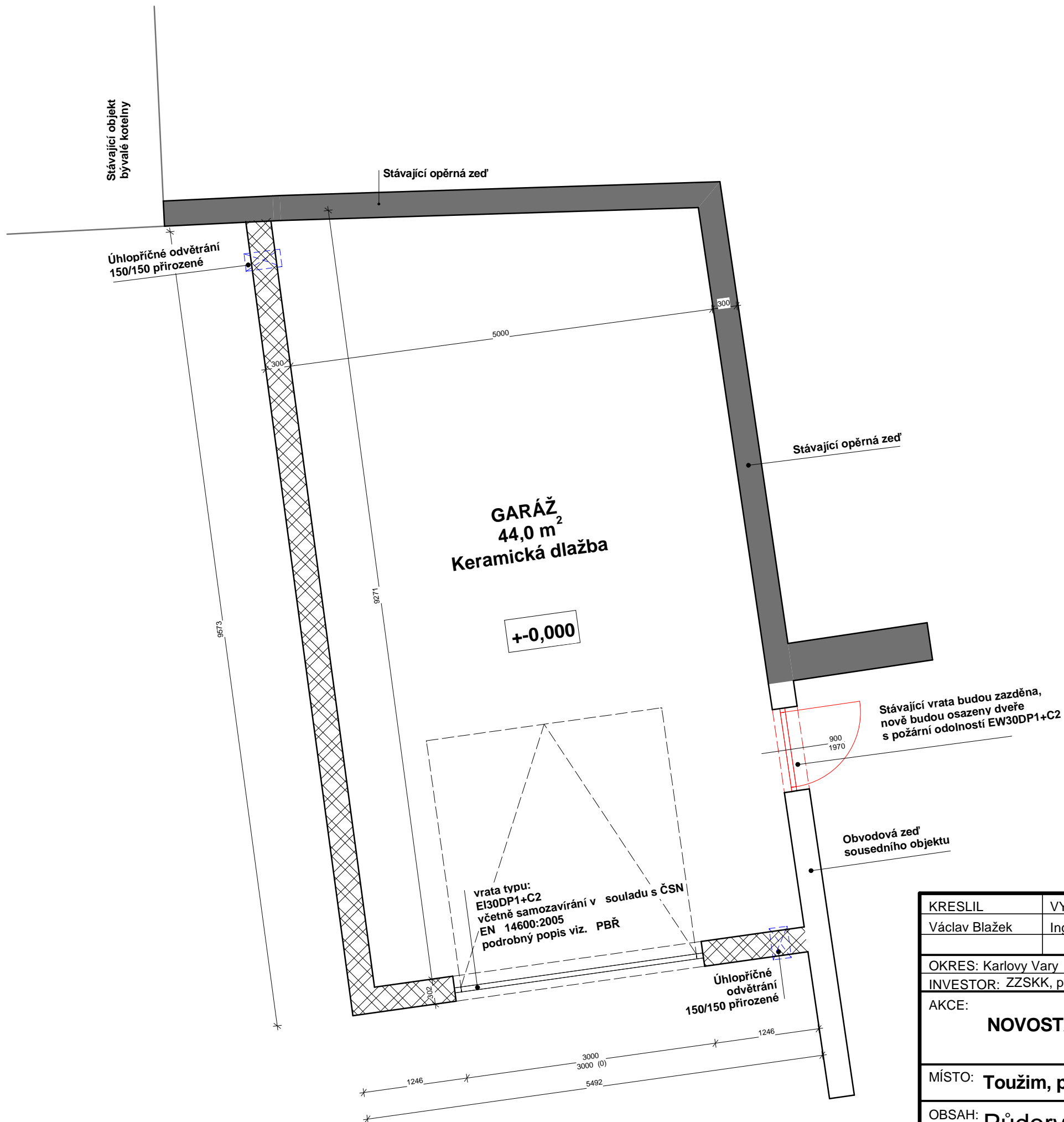

KRESLIL	VYPRACOVAL	ZODP.PROJEKT.	SCHVÁLIL	Ing. Kadera zajišťování stavebních prací a projektů Karlovarská 28, Toužim 364 01 mobil: 602 425 950
Václav Blažek	Ing. Milan Kadera	Ing. Milan Kadera	Ing. Milan Kadera	
OKRES: Karlovy Vary		OBEC: Toužim		
INVESTOR: ZZSKK, příspě. org., Závodní 390/98C, 36006 Karlovy Vary				
AKCE: NOVOSTAVBA GARÁŽE PRO ZÁCHRANNÝ VŮZ				STUPEŇ DATUM FORMÁT ZAK.ČÍSLO ARCH.ČÍSLO MĚŘÍTKO
MÍSTO: Toužim, parcela č. 2843/22				STAV.POVOLENÍ 03/2016 A3 106 1 : 50
OBSAH: Půdorys				Č.VÝKRESU 2

ZÁKLADY 1:50

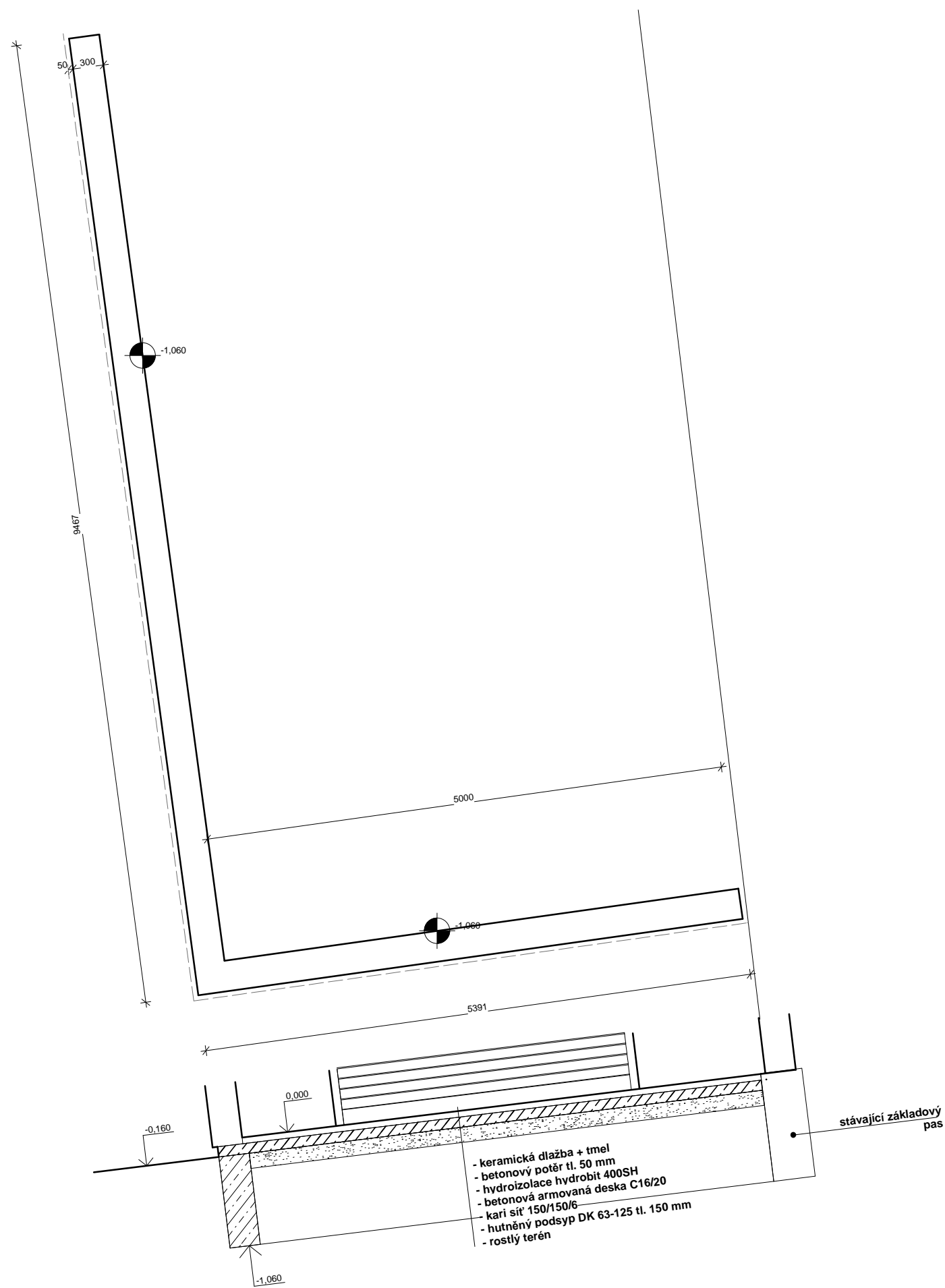

Poznámka:
 před samotnými výkopovými pracemi
 bude narušen a odstraněn
 asfaltový kryt pouze v ploše pod stavbou.
 Výkopy budou prováděny strojně
 s ručním dočištěním.
 K posouzení únosnosti zeminy musí být přizván
 autorský nebo technický dozor.

KRESLIL Václav Blažek	VYPRACOVAL Ing. Milan Kadera	ZODP.PROJEKT. Ing. Milan Kadera	SCHVÁLIL Ing. Milan Kadera	Ing. Kadera zajišťování stavebních prací a projektů Karlovarská 28, Toužim 364 01 mobil: 602 425 950
OKRES: Karlovy Vary		OBEC: Toužim		
INVESTOR: ZZSKK, příspě. org., Závodní 390/98C, 36006 Karlovy Vary				
AKCE: NOVOSTAVBA GARÁŽE PRO ZÁCHRANNÝ VŮZ				STUPEŇ DATUM FORMÁT ZAK.ČÍSLO
MÍSTO: Toužim, parcela č. 2843/22				STAV.POVOLENÍ 03/2016 A3 106
OBSAH: Základy				ARCH.ČÍSLO MĚŘÍTKO Č.VÝKRESU
				1 : 50 3

ŘEZ AA 1:50

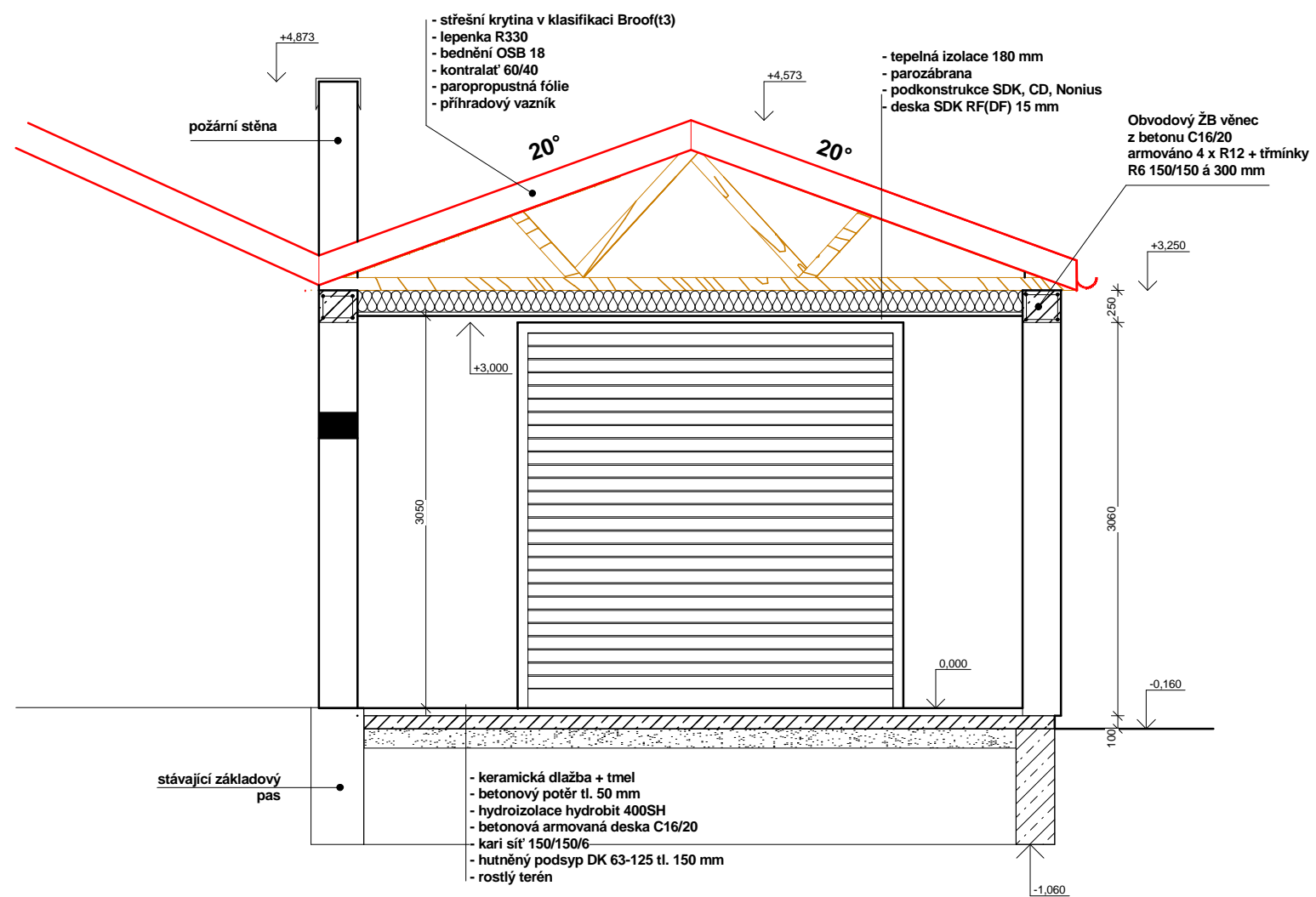

KRESLIL	VYPRACOVAL	ZODP.PROJEKT.	SCHVÁLIL	Ing. Kadera zajišťování stavebních prací a projektů Karlovarská 28, Toužim 364 01 mobil: 602 425 950	
Václav Blažek	Ing. Milan Kadera	Ing. Milan Kadera	Ing. Milan Kadera		
OKRES: Karlovy Vary		OBEC: Toužim			
INVESTOR: ZZSKK, příspě. org., Závodní 390/98C, 36006 Karlovy Vary				STUPEŇ	STAV.POVOLENÍ
NOVOSTAVBA GARÁŽE PRO ZÁCHRANNÝ VŮZ				DATUM	03/2016
				FORMÁT	A3
MÍSTO: Toužim, parcela č. 2843/22				ZAK.ČÍSLO	106
				ARCH.ČÍSLO	
OBSAH: Řez AA				MĚŘÍTKO	1 : 50
				Č.VÝKRESU	4

KROV - STŘECHA 1:50

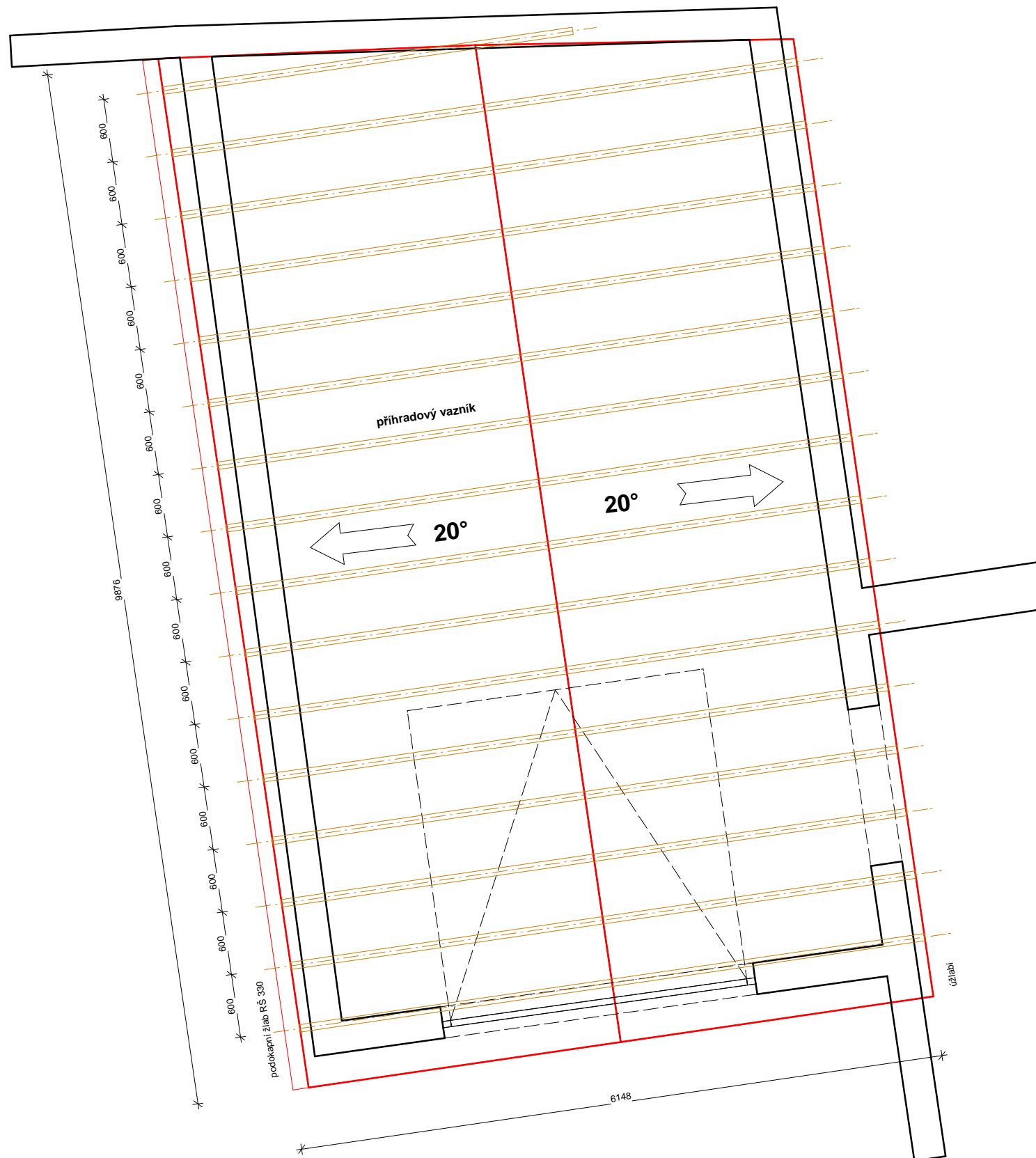

Poznámka:
 Statický výpočet včetně návrhu
 kotvení vazníků do obvodového věnce
 bude součástí dodávky vazníkového krovu.

**Před samotnou výrobou vazníků, je nutné
 zaměření stavby.**

KRESLIL Václav Blažek	VYPRACOVAL Ing. Milan Kadera	ZODP.PROJEKT. Ing. Milan Kadera	SCHVÁLIL Ing. Milan Kadera	Ing. Kadera zajišťování stavebních prací a projektů Karlovarská 28, Toužim 364 01 mobil: 602 425 950	
OKRES: Karlovy Vary		OBEC: Toužim			
INVESTOR: ZZSKK, přísp. org., Závodní 390/98C, 36006 Karlovy Vary					
AKCE: NOVOSTAVBA GARÁŽE PRO ZÁCHRANNÝ VŮZ				STUPEŇ	STAV.POVOLENÍ
				DATUM	03/2016
				FORMÁT	A3
				ZAK.ČÍSLO	106
MÍSTO: Toužim, parcela č. 2843/22				ARCH.ČÍSLO	
				MĚŘÍTKO	1 : 50
OBSAH: Krov - střecha				Č.VÝKRESU	5

POHLED SEVERNÍ 1:50

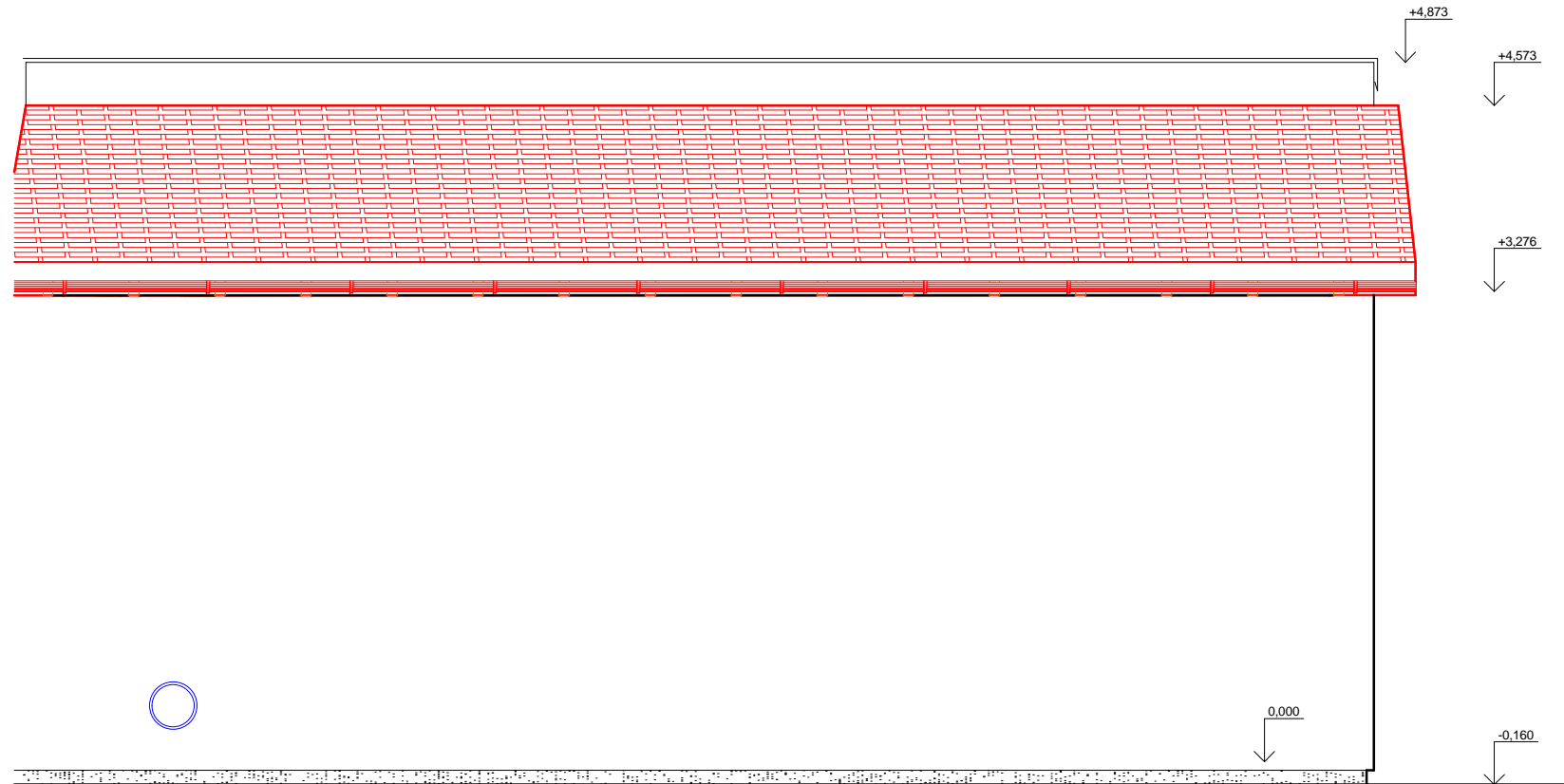

POHLED ZÁPADNÍ 1:50

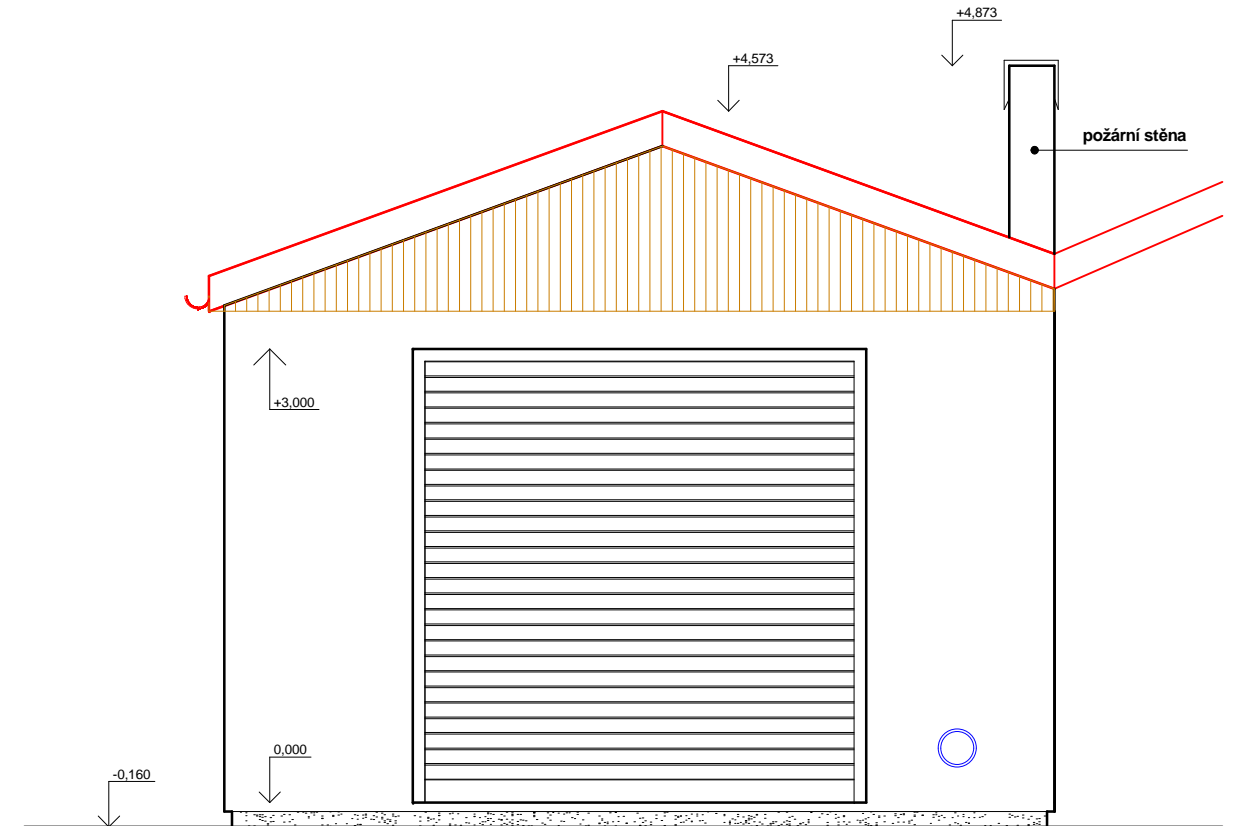

KRESLIL Václav Blažek	VYPRACOVAL Ing. Milan Kadera	ZODP.PROJEKT. Ing. Milan Kadera	SCHVÁLIL Ing. Milan Kadera	Ing. Kadera zajišťování stavebních prací a projektů Karlovarská 28, Toužim 364 01 mobil: 602 425 950	
OKRES: Karlovy Vary		OBEC: Toužim			
INVESTOR: ZZSKK, příspě. org., Závodní 390/98C, 36006 Karlovy Vary					
AKCE: NOVOSTAVBA GARÁŽE PRO ZÁCHRANNÝ VŮZ				STUPEŇ	STAV.POVOLENÍ
				DATUM	03/2016
				FORMÁT	A3
				ZAK.ČÍSLO	106
MÍSTO: Toužim, parcela č. 2843/22				ARCH.ČÍSLO	
				MĚŘÍTKO	1 : 50
OBSAH: Pohled severní - západní				Č.VÝKRESU	6