

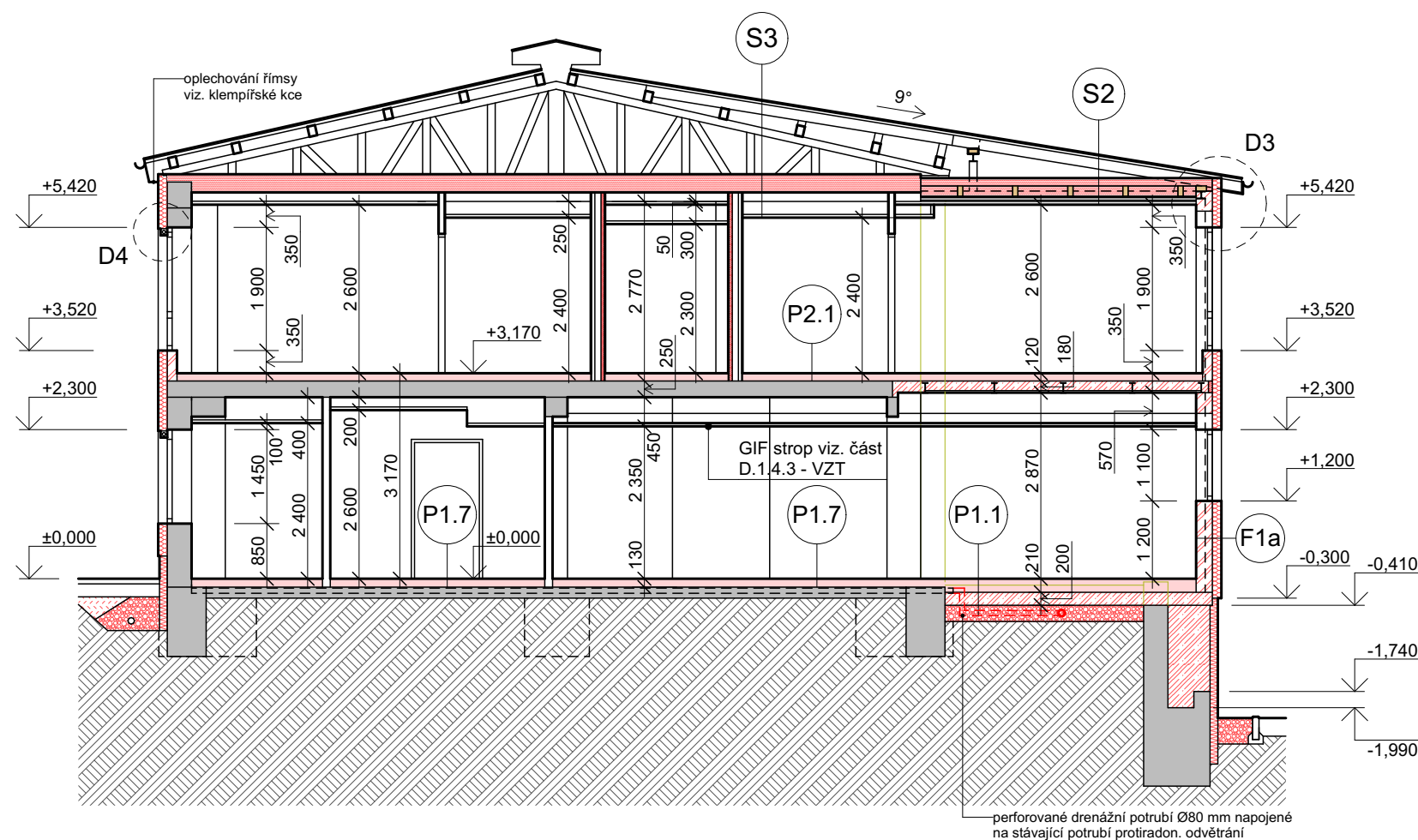

ŘEZ A2-A2'



LEGENDA MATERIÁLŮ:

- stávající konstrukce
- nové skladby podlah
- železobetonové konstrukce
- stávající obvodové zdivo + KZS MV tl. 140 mm
- pórobetonové zdivo tl. 250 mm + KZS MV tl. 140 mm
- příčky montované se sádrovláknitými deskami
- tepelná izolace z minerálních vláken
- tepelná izolace XPS tl. 100 mm
- foukaná minerální izolace
- betonové základové pasy
- šterkový podsyp / kačírek
- zásyp původní odkopanou zeminou
- původní zemina

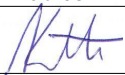
±0,000 = 578,050 m.n.m.

Vedoucí projektant :	Vypracoval :	Paré č. :	
Ing. arch. B. Kubíček	Ing. Roman Redl		
			
Obec :	Nejdek		
Kraj :	Karlovarský		
Investor : DZR "MATYÁŠ" v Nejdku, příspěvková organizace, Mládežnická 1123, 362 21 Nejdek			
Název akce : Humanizace sociální služby Domova se zvláštním režimem "MATYÁŠ" v Nejdku Mládežnická č.p. 1123, Nejdek		Datum :	10/2021
		Stupeň :	DPS
		Č. zak. :	210204
		Měřítko :	1:100
Obsah :	Řez A2-A2'	Číslo přílohy :	D.1.1.e2.11

Ing. arch. Břetislav Kubíček
Raisova 2, 360 01 Karlovy Vary, IČ: 167 00 295
tel.: 603 854 595 e-mail: kkrzik@seznam.cz

Ing. arch. Břetislav Kubíček
Raisova 2, 360 01 Karlovy Vary, IČ: 167 00 295
tel: 603 854 595, e-mail: KK3K@seznam.cz