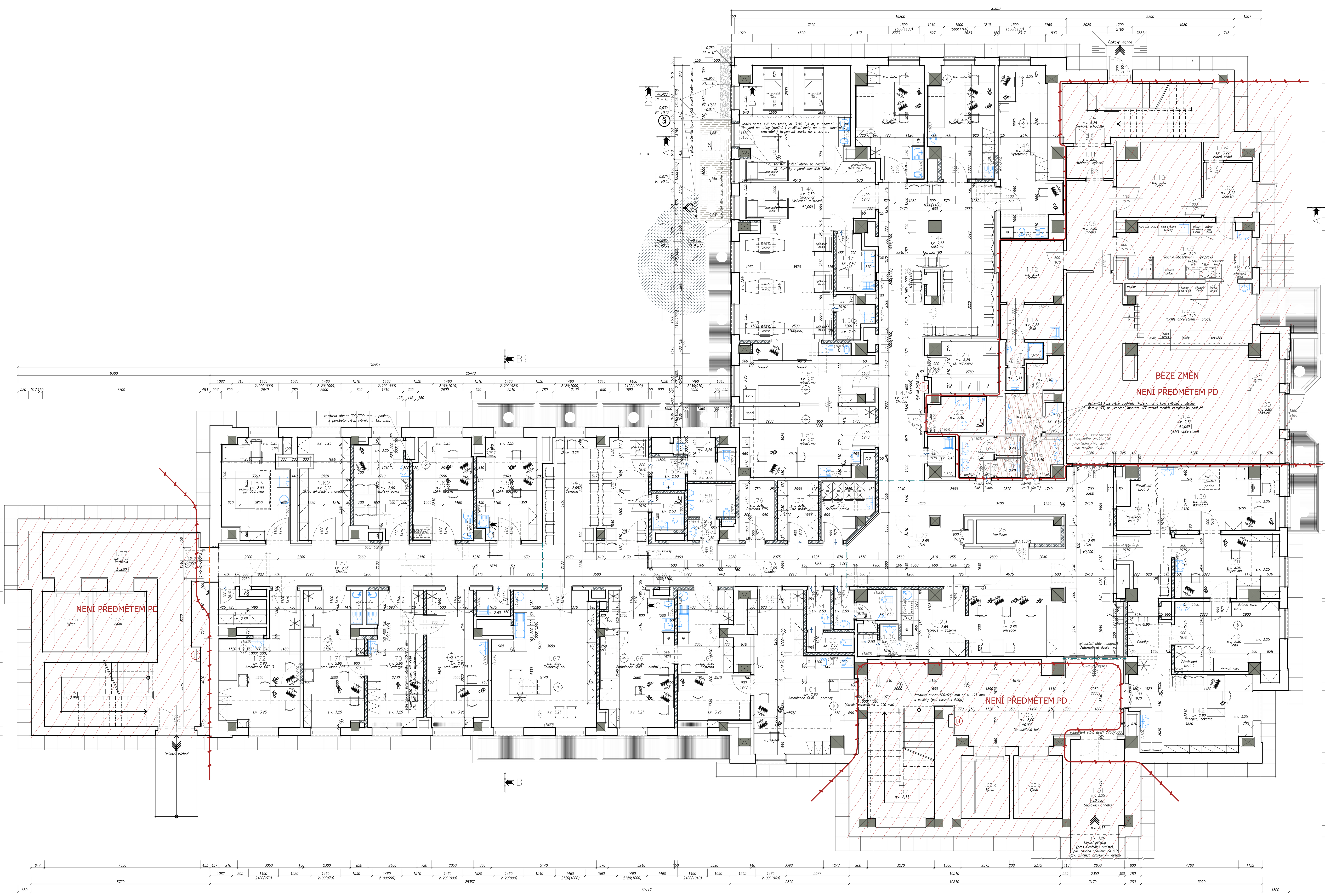

Tabulka místností :

označení	účel místnosti	plocha [m2]	podlaha	stropy / podhledy	úpravy povrchů	poznámka
1.01	spojovací chodba		stávající heterogenní PVC krytina	stávající –	stávající –	NENÍ PŘEDMĚTEM PD (není součástí této stavby)
1.02	schodiště	17,90	stávající litá podlaha (podesty) broušené teraco (stupně)	stávající –	stávající –	NENÍ PŘEDMĚTEM PD (není součástí této stavby)
1.03	schodišťová hala	41,90	homogenní zátěžový vinyl , protiskluznost R9 z čtverců 610/610 mm, bordura P.07	KP.1 – kazetový podhled, 600x600 mm kazety bílé, hladké, s.v. 3,0 m.	nátěr 2x – např. Kesmal (bílá) + do v. 1,5 m omyvatelný – sv. šedo–zelená	NENÍ PŘEDMĚTEM PD prováděno v rámci údržby objektu
1.03.a 1.03.b	výtahy	7,30 7,30	–	stávající –	stávající –	NENÍ PŘEDMĚTEM PD (není součástí této stavby)
1.04	rychlé občerstvení	61,30	stávající keramická dlažba	stávající SDK podhled	stávající lamino obklad / nátěr	NENÍ PŘEDMĚTEM PD (není součástí této stavby)
1.04.a	rychlé občerstvení prodej	18,85	stávající keramická dlažba	stávající SDK podhled	stávající lamino obklad / nátěr	NENÍ PŘEDMĚTEM PD (není součástí této stavby)
1.05	zádveří	8,60	stávající keramická dlažba	stávající SDK podhled	stávající lamino obklad / nátěr	NENÍ PŘEDMĚTEM PD (není součástí této stavby)
1.06	chodba	10,00	stávající keramická dlažba	stávající kazetový podhled	stávající –	NENÍ PŘEDMĚTEM PD (není součástí této stavby)
1.07	rychlé občerstvení příprava	16,95	stávající keramická dlažba	stávající –	stávající keramický obklad / nátěr	NENÍ PŘEDMĚTEM PD (není součástí této stavby)
1.08	zádveří	6,30	stávající keramická dlažba	stávající –	stávající –	NENÍ PŘEDMĚTEM PD (není součástí této stavby)
1.09	ranní sklad	1,75	stávající keramická dlažba	stávající –	stávající –	NENÍ PŘEDMĚTEM PD (není součástí této stavby)
1.10	sklad	14,30	stávající keramická dlažba	stávající –	stávající –	NENÍ PŘEDMĚTEM PD (není součástí této stavby)
1.11	místnost vedoucí	3,55	stávající keramická dlažba	stávající kazetový podhled	stávající –	NENÍ PŘEDMĚTEM PD (není součástí této stavby)
1.12	šatna	9,10	stávající keramická dlažba	stávající kazetový podhled	stávající –	NENÍ PŘEDMĚTEM PD (není součástí této stavby)
1.13	úklid	5,30	stávající keramická dlažba	stávající kazetový podhled	stávající keramický obklad / nátěr	NENÍ PŘEDMĚTEM PD (není součástí této stavby)
1.14	umývárna zaměst.	1,85	stávající keramická dlažba	stávající –	stávající keramický obklad / nátěr	NENÍ PŘEDMĚTEM PD (není součástí této stavby)
1.15	WC zaměstnanci	1,00	stávající keramická dlažba	stávající –	stávající keramický obklad / nátěr	NENÍ PŘEDMĚTEM PD (není součástí této stavby)
1.16	WC muži předsíňka	3,65	stávající keramická dlažba	stávající kazetový podhled demontáž + zpětná montáž (VZT)	stávající keramický obklad	NENÍ PŘEDMĚTEM PD (není součástí této stavby)
1.17	WC muži pisoáry	3,65	stávající keramická dlažba	stávající kazetový podhled demontáž + zpětná montáž (VZT)	stávající keramický obklad	NENÍ PŘEDMĚTEM PD (není součástí této stavby)
1.18	WC muži kabina 1	1,40	stávající keramická dlažba	stávající kazetový podhled	stávající keramický obklad	NENÍ PŘEDMĚTEM PD (není součástí této stavby)
1.19	WC muži kabina 2	2,65	stávající keramická dlažba	stávající kazetový podhled	stávající keramický obklad	NENÍ PŘEDMĚTEM PD (není součástí této stavby)
1.20	WC ženy předsíňka	3,45	stávající keramická dlažba	stávající kazetový podhled	stávající keramický obklad	NENÍ PŘEDMĚTEM PD (není součástí této stavby)
1.21	WC ženy kabina 1	1,15	stávající keramická dlažba	stávající kazetový podhled demontáž + zpětná montáž (VZT)	stávající keramický obklad	NENÍ PŘEDMĚTEM PD (není součástí této stavby)
1.22	WC ženy kabina 2	1,15	stávající keramická dlažba	stávající kazetový podhled demontáž + zpětná montáž (VZT)	stávající keramický obklad	NENÍ PŘEDMĚTEM PD (není součástí této stavby)
1.23	WC osoby ZTP vč. sprchového koutu	4,85	stávající keramická dlažba	stávající kazetový podhled	stávající keramický obklad	NENÍ PŘEDMĚTEM PD (není součástí této stavby)
1.24	únikové schodiště	20,85	stávající litá podlaha (podesty) broušené teraco (stupně)	stávající –	stávající –	NENÍ PŘEDMĚTEM PD (není součástí této stavby)
1.25	elektrorozvodna	8,30	stávající cementový potěr epoxid. nátěr (např. Floortec 848 2K)	stávající –	nátěr – např. Kesmal (bílá) 2x, (do v. min. 1,5 m omyvatelný)	nátěr podlahy vč. soklíku v. min. 100 mm
1.26	ventilace	5,20	–	–	úprava nového zdiva ...	–
1.27	hala	71,80	homogenní zátěžový vinyl , protiskluznost R9 z čtverců 610/610 mm, bord. P.04, P.05	KP.1 – kazetový podhled, 600x600 mm kazety bílé, hladké, s.v. 2,65 m.	nátěr 2x – např. Kesmal (bílá) + do v. 1,5 m omyvatelný – sv. šedo–zelená	podlahy vč. soklíku v. min. 100 mm (heterog. PVC) přes fabionek (klínek)
1.28	recepce / příjem	15,10	homogenní zátěžový vinyl , protiskluznost R9 z čtverců 610/610 mm P.05	KP.1 – kazetový podhled, 600x600 mm kazety bílé, hladké, s.v. 2,65 m.	nátěr 2x – např. Kesmal (bílá) + do v. 1,5 m omyvatelný – sv. šedo–zelená	podlahy vč. soklíku v. min. 100 mm (heterog. PVC) přes fabionek (klínek)
1.29	recepce zázemí, čaj. kuchyňka	10,40	homogenní zátěžový vinyl , protiskluznost R9 z čtverců 610/610 mm P.05	KP.1 – kazetový podhled, 600x600 mm kazety bílé, hladké, s.v. 2,65 m.	nátěr – např. Kesmal (bílá) 2x, keram. obklad v. 0,8–1,6 m	podlahy vč. soklíku v. min. 100 mm (heterog. PVC) přes fabionek (klínek)
1.30	WC zaměstnanci předsíňka	1,50	keramická dlažba formát max. 600/600, protiskluznost R9 P.06	Sdk.1 – SDK podhled z desek tl. 12,5 mm na rošt z ocel. profilů, s.v. 2,50 m.	nátěr – např. Kesmal (bílá) 2x, keram. obklad do v. 1,8 m	
1.31	WC zaměstnanci	1,10	keramická dlažba formát max. 600/600, protiskluznost R9 P.06	Sdk.1 – SDK podhled z desek tl. 12,5 mm na rošt z ocel. profilů, s.v. 2,50 m.	nátěr – např. Kesmal (bílá) 2x, keram. obklad do v. 1,8 m	
1.32	WC zaměstnanci muži – předsíňka	2,00	keramická dlažba formát max. 600/600, protiskluznost R9 P.02	Sdk.1 – SDK podhled z desek tl. 12,5 mm na rošt z ocel. profilů, s.v. 2,50 m.	nátěr – např. Kesmal (bílá) 2x, keram. obklad do v. 1,8 m	
1.33	WC zaměstnanci muži	2,70	keramická dlažba formát max. 600/600, protiskluznost R9 P.02	Sdk.1 – SDK podhled z desek tl. 12,5 mm na rošt z ocel. profilů, s.v. 2,50 m.	nátěr – např. Kesmal (bílá) 2x, keram. obklad do v. 1,8 m	
1.34	WC zaměstnanci ženy – předsíňka	2,35	keramická dlažba formát max. 600/600, protiskluznost R9 P.02	Sdk.1 – SDK podhled z desek tl. 12,5 mm na rošt z ocel. profilů, s.v. 2,50 m.	nátěr – např. Kesmal (bílá) 2x, keram. obklad do v. 1,8 m	
1.35	WC zaměstnanci ženy	2,35	keramická dlažba formát max. 600/600, protiskluznost R9 P.02	Sdk.1 – SDK podhled z desek tl. 12,5 mm na rošt z ocel. profilů, s.v. 2,50 m.	nátěr – např. Kesmal (bílá) 2x, keram. obklad do v. 1,8 m	
1.36	sklad špinavého prádla	6,55	homogenní zátěžový vinyl , protiskluznost R9 z čtverců 610/610 mm P.01a	Sdk.1 – SDK podhled z desek tl. 12,5 mm na rošt z ocel. profilů, s.v. 2,40 m.	nátěr – např. Kesmal (bílá) 2x, keram. obklad do v. 1,6 m	
1.37	sklad čistého prádla	5,85	homogenní zátěžový vinyl , protiskluznost R9 z čtverců 610/610 mm P.01a	Sdk.1 – SDK podhled z desek tl. 12,5 mm na rošt z ocel. profilů, s.v. 2,40 m.	nátěr – např. Kesmal (bílá) 2x, (do v. min. 1,5 m omyvatelný)	podlahy vč. soklíku v. min. 100 mm (heterog. PVC) přes fabionek (klínek)
1.38	MAMOSCREENING Popisovna	15,40	homogenní zátěžový vinyl , protiskluznost R9 z čtverců 610/610 mm P.01b	KP.1 – kazetový podhled, 600x600 mm kazety bílé, hladké, s.v. 2,90 m.	nátěr – např. Kesmal (bílá) 2x, do v. 1,6 m omyvatelný, ker. obklad do v. 1,6 m (umyvadlo)	podlahy vč. soklíku v. min. 100 mm (heterog. PVC) přes fabionek (klínek)
1.39	MAMOSCREENING Mamograf	22,80	homogenní zátěžový vinyl , protiskluznost R9 z čtverců 610/610 mm P.01b	KP.1 – kazetový podhled, 600x600 mm kazety bílé, hladké, s.v. 2,90 m.	nátěr – např. Kesmal (bílá) 2x, do v. 1,6 m omyvatelný, ker. obklad do v. 1,6 m (umyvadlo)	podlahy vč. soklíku v. min. 100 mm (heterog. PVC) přes fabionek (klínek)
1.40	MAMOSCREENING Sono	17,70	homogenní zátěžový vinyl , protiskluznost R9 z čtverců 610/610 mm P.01b	KP.1 – kazetový podhled, 600x600 mm kazety bílé, hladké, s.v. 2,90 m.	nátěr – např. Kesmal (bílá) 2x, do v. 1,6 m omyvatelný, ker. obklad do v. 1,6 m (umyvadlo)	podlahy vč. soklíku v. min. 100 mm (heterog. PVC) přes fabionek (klínek)
1.41	MAMOSCREENING Chodba, čekárna	13,60	homogenní zátěžový vinyl , protiskluznost R9 z čtverců 610/610 mm P.01a	KP.1 – kazetový podhled, 600x600 mm kazety bílé, hladké, s.v. 2,90 m.	nátěr – např. Kesmal (bílá) 2x, do v. 1,6 m omyvatelný.	podlahy vč. soklíku v. min. 100 mm (heterog. PVC) přes fabionek (klínek)
1.42	MAMOSCREENING Recepce, čekárna	21,50	homogenní zátěžový vinyl , protiskluznost R9 z čtverců 610/610 mm P.01b	KP.1 – kazetový podhled, 600x600 mm kazety bílé, hladké, s.v. 2,90 m.	nátěr – např. Kesmal (bílá) 2x, do v. 1,6 m omyvatelný, ker. obklad do v. 1,6 m (umyvadlo)	podlahy vč. soklíku v. min. 100 mm (heterog. PVC) přes fabionek (klínek)
1.43	chodba	15,65	homogenní zátěžový vinyl , protiskluznost R9 z čtverců 610/610 mm, bordura P.03	KP.1 – kazetový podhled, 600x600 mm kazety bílé, hladké, s.v. 2,65 m.	nátěr 2x – např. Kesmal (bílá) + do v. 1,5 m omyvatelný – sv. šedo–zelená	podlahy vč. soklíku v. min. 100 mm (heterog. PVC) přes fabionek (klínek)
1.44	čekárna 27 míst	42,30	homogenní zátěžový vinyl , protiskluznost R9 z čtverců 610/610 mm, bord. P.01a, P.03	KP.1 – kazetový podhled, 600x600 mm kazety bílé, hladké, s.v. 2,65 m.	nátěr 2x – např. Kesmal (bílá) + do v. 1,5 m omyvatelný – sv. šedo–zelená	podlahy vč. soklíku v. min. 100 mm (heterog. PVC) přes fabionek (klínek)
1.45	STACIONÁŘ Špinavá čistička	4,90	keramická dlažba formát max. 600/600, protiskluznost R9 P.02	Sdk.1 – SDK podhled z desek tl. 12,5 mm na rošt z ocel. profilů, s.v. 2,40 m.	nátěr – např. Kesmal (bílá) 2x, keram. obklad do v. 1,8 m	
1.46	NEUROLOGIE Vyšetřovna EEG	21,40	homogenní zátěžový vinyl , protiskluznost R9 z čtverců 610/610 mm P.01c	KP.1 – kazetový podhled, 600x600 mm kazety bílé, hladké, s.v. 2,90 m.	nátěr – např. Kesmal (bílá) 2x, do v. 1,6 m omyvatelný, ker. obklad do v. 1,6 m (kuchyňka)	podlahy vč. soklíku v. min. 100 mm (heterog. PVC) přes fabionek (klínek)
1.47	NEUROLOGIE Vyšetřovna EMG	16,60	homogenní zátěžový vinyl , protiskluznost R9 z čtverců 610/610 mm P.01c	KP.1 – kazetový podhled, 600x600 mm kazety bílé, hladké, s.v. 2,90 m.	nátěr – např. Kesmal (bílá) 2x, do v. 1,6 m omyvatelný, ker. obklad do v. 1,6 m (kuchyňka)	podlahy vč. soklíku v. min. 100 mm (heterog. PVC) přes fabionek (klínek)
1.48	NEUROLOGIE Vyšetřovna	16,40	homogenní zátěžový vinyl , protiskluznost R9 z čtverců 610/610 mm P.01c	KP.1 – kazetový podhled, 600x600 mm kazety bílé, hladké, s.v. 2,90 m.	nátěr – např. Kesmal (bílá) 2x, do v. 1,6 m omyvatelný, ker. obklad do v. 1,6 m (kuchyňka)	podlahy vč. soklíku v. min. 100 mm (heterog. PVC) přes fabionek (klínek)
1.49	STACIONÁŘ (aplikační místnost)	70,30	homogenní zátěžový vinyl , protiskluznost R9 z čtverců 610/610 mm P.01c	KP.1 – kazetový podhled, 600x600 mm kazety bílé, hladké, s.v. 2,80 m.	nátěr – např. Kesmal (bílá) 2x, do v. 1,6 m omyvatelný, ker. obklad do v. 1,6 m (kuchyňka)	podlahy vč. soklíku v. min. 100 mm (heterog. PVC) přes fabionek (klínek)
1.50	STACIONÁŘ Čistá čistička	3,25	keramická dlažba formát max. 600/600, protiskluznost R9 P.02	Sdk.1 – SDK podhled z desek tl. 12,5 mm na rošt z ocel. profilů, s.v. 2,40 m.	nátěr – např. Kesmal (bílá) 2x, keram. obklad do v. 1,8 m	
1.51	INTERNÍ AMB. Vyšetřovna	18,20	homogenní zátěžový vinyl , protiskluznost R9 z čtverců 610/610 mm P.01b	KP.1 – kazetový podhled, 600x600 mm kazety bílé, hladké, s.v. 2,70 m.	nátěr – např. Kesmal (bílá) 2x, do v. 1,6 m omyvatelný, ker. obklad do v. 1,6 m (kuchyňka)	podlahy vč. soklíku v. min. 100 mm (heterog. PVC) přes fabionek (klínek)
1.52	INTERNÍ AMB. Vyšetřovna	21,70	homogenní zátěžový vinyl , protiskluznost R9 z čtverců 610/610 mm P.01b	KP.1 – kazetový podhled, 600x600 mm kazety bílé, hladké, s.v. 2,70 m.	nátěr – např. Kesmal (bílá) 2x, do v. 1,6 m omyvatelný, ker. obklad do v. 1,6 m (kuchyňka)	podlahy vč. soklíku v. min. 100 mm (heterog. PVC) přes fabionek (klínek)
1.53	chodba	64,80	homogenní zátěžový vinyl , protiskluznost R9 z čtverců 610/610 mm, bordura P.03	KP.1 – kazetový podhled, 600x600 mm kazety bílé, hladké, s.v. 2,65 m.	nátěr 2x – např. Kesmal (bílá) + do v. 1,5 m omyvatelný – sv. šedo–zelená	podlahy vč. soklíku v. min. 100 mm (heterog. PVC) přes fabionek (klínek)
1.54	čekárna 30 míst	26,00	homogenní zátěžový vinyl , protiskluznost R9 z čtverců 610/610 mm, bordura P.03	KP.1 – kazetový podhled, 600x600 mm kazety bílé, hladké, s.v. 2,65 m.	nátěr 2x – např. Kesmal (bílá) + do v. 1,5 m omyvatelný – sv. šedo–zelená	podlahy vč. soklíku v. min. 100 mm (heterog. PVC) přes fabionek (klínek)
1.55	WC ženy předsíňka	2,70	keramická dlažba formát max. 600/600, protiskluznost R9 P.02	Sdk.1 – SDK podhled z desek tl. 12,5 mm na rošt z ocel. profilů, s.v. 2,60 m.	nátěr – např. Kesmal (bílá) 2x, keram. obklad do v. 1,8 m	
1.56	WC ženy	5,10	keramická dlažba formát max. 600/600, protiskluznost R9 P.02	Sdk.1 – SDK podhled z desek tl. 12,5 mm na rošt z ocel. profilů, s.v. 2,60 m.	nátěr – např. Kesmal (bílá) 2x, keram. obklad do v. 1,8 m	
1.57	WC muži předsíňka	1,65	keramická dlažba formát max. 600/600, protiskluznost R9 P.02	Sdk.1 – SDK podhled z desek tl. 12,5 mm na rošt z ocel. profilů, s.v. 2,60 m.	nátěr – např. Kesmal (bílá) 2x, keram. obklad do v. 1,8 m	
1.58	WC muži	3,90	keramická dlažba formát max. 600/600, protiskluznost R9 P.02	Sdk.1 – SDK podhled z desek tl. 12,5 mm na rošt z ocel. profilů, s.v. 2,60 m.	nátěr – např. Kesmal (bílá) 2x, keram. obklad do v. 1,8 m	
1.59	LSPP dospělá	14,20	homogenní zátěžový vinyl , protiskluznost R9 z čtverců 610/610 mm P.01b	KP.1 – kazetový podhled, 600x600 mm kazety bílé, hladké, s.v. 2,90 m.	nátěr – např. Kesmal (bílá) 2x, do v. 1,6 m omyvatelný, ker. obklad do v. 1,6 m (kuchyňka)	podlahy vč. soklíku v. min. 100 mm (heterog. PVC) přes fabionek (klínek)
1.60	LSPP dětská	14,60	homogenní zátěžový vinyl , protiskluznost R9 z čtverců 610/610 mm P.01b	KP.1 – kazetový podhled, 600x600 mm kazety bílé, hladké, s.v. 2,90 m.	nátěr – např. Kesmal (bílá) 2x, do v. 1,6 m omyvatelný, ker. obklad do v. 1,6 m (kuchyňka)	podlahy vč. soklíku v. min. 100 mm (heterog. PVC) přes fabionek (klínek)
1.61	LSPP dětská lékařský pokoj	12,10	homogenní zátěžový vinyl , protiskluznost R9 z čtverců 610/610 mm P.01b	KP.1 – kazetový podhled, 600x600 mm kazety bílé, hladké, s.v. 2,90 m.	nátěr – např. Kesmal (bílá) 2x, do v. 1,6 m omyvatelný, ker. obklad do v. 1,6 m (umyvadlo)	podlahy vč. soklíku v. min. 100 mm (heterog. PVC) přes fabionek (klínek)
1.62	sklad lékařského materiálu	12,50	homogenní zátěžový vinyl , protiskluznost R9 z čtverců 610/610 mm P.01a	KP.1 – kazetový podhled, 600x600 mm kazety bílé, hladké, s.v. 2,90 m.	nátěr – např. Kesmal (bílá) 2x, (do v. min. 1,5 m omyvatelný)	podlahy vč. soklíku v. min. 100 mm (heterog. PVC) přes fabionek (klínek)
1.63	SÁDROVNA	15,90	homogenní zátěžový vinyl , protiskluznost R9 z čtverců 610/610 mm P.01b	KP.1 – kazetový podhled, 600x600 mm kazety bílé, hladké, s.v. 2,90 m.	nátěr – např. Kesmal (bílá) 2x, keram. obklad do v. 1,6 m	
1.64	CHIRURGICKÁ AMB. poradny	31,90	homogenní zátěžový vinyl , protiskluznost R9 z čtverců 610/610 mm P.01b	KP.1 – kazetový podhled, 600x600 mm kazety bílé, hladké, s.v. 2,90 m.	nátěr – např. Kesmal (bílá) 2x, do v. 1,6 m omyvatelný, ker. obklad do v. 1,6 m (kuchyňka)	podlahy vč. soklíku v. min. 100 mm (heterog. PVC) přes fabionek (klínek)
1.65	CHIRURGICKÁ AMB. sesterna	19,70	homogenní zátěžový vinyl , protiskluznost R9 z čtverců 610/610 mm P.01b	KP.1 – kazetový podhled, 600x600 mm kazety bílé, hladké, s.v. 2,90 m.	nátěr – např. Kesmal (bílá) 2x, do v. 1,6 m omyvatelný, ker. obklad do v. 1,6 m (kuchyňka)	podlahy vč. soklíku v. min. 100 mm (heterog. PVC) přes fabionek (klínek)
1.66	CHIRURGICKÁ AMB. akutní / příjmová	23,40	homogenní zátěžový vinyl , protiskluznost R9 z čtverců 610/610 mm P.01b	KP.1 – kazetový podhled, 600x600 mm kazety bílé, hladké, s.v. 2,90 m.	nátěr – např. Kesmal (bílá) 2x, do v. 1,6 m omyvatelný, ker. obklad do v. 1,6 m (kuchyňka)	podlahy vč. soklíku v. min. 100 mm (heterog. PVC) přes fabionek (klínek)
1.67	ZÁKROKOVÝ SÁL CHIR + ORT	31,70	homogenní zátěžový vinyl , protiskluznost R9 z čtverců 610/610 mm P.01c	KP.1 – kazetový podhled, 600x600 mm kazety bílé, hladké, s.v. 2,80 m.	nátěr – např. Kesmal (bílá) 2x, keram. obklad do v. 1,8 m	
1.68	úklidová komora	2,15	keramická dlažba formát max. 600/600, protiskluznost R9 P.02	Sdk.1 – SDK podhled z desek tl. 12,5 mm na rošt z ocel. profilů, s.v. 2,60 m.	nátěr – např. Kesmal (bílá) 2x, keram. obklad do v. 1,8 m	
1.69	ORTOPEDICKÁ AMB. ortopedie 1	17,80	homogenní zátěžový vinyl , protiskluznost R9 z čtverců 610/610 mm P.01b	KP.1 – kazetový podhled, 600x600 mm kazety bílé, hladké, s.v. 2,90 m.	nátěr – např. Kesmal (bílá) 2x, do v. 1,6 m omyvatelný, ker. obklad do v. 1,6 m (umyvadlo)	podlahy vč. soklíku v. min. 100 mm (heterog. PVC) přes fabionek (klínek)
1.70	ORTOPEDICKÁ AMB. sesterna	17,00	homogenní zátěžový vinyl , protiskluznost R9 z čtverců 610/610 mm P.01b	KP.1 – kazetový podhled, 600x600 mm kazety bílé, hladké, s.v. 2,90 m.	nátěr – např. Kesmal (bílá) 2x, do v. 1,6 m omyvatelný, ker. obklad do v. 1,6 m (kuchyňka)	podlahy vč. soklíku v. min. 100 mm (heterog. PVC) přes fabionek (klínek)
1.71	ORTOPEDICKÁ AMB. ortopedie 2	20,20	homogenní zátěžový vinyl , protiskluznost R9 z čtverců 610/610 mm P.01b	KP.1 – kazetový podhled, 600x600 mm kazety bílé, hladké, s.v. 2,90 m.	nátěr – např. Kesmal (bílá) 2x, do v. 1,5 m omyvatelný, ker. obklad do v. 1,6 m (kuchyňka)	podlahy vč. soklíku v. min. 100 mm (heterog. PVC) přes fabionek (klínek)
1.72	ORTOPEDICKÁ AMB. ortopedie 3	20,40	homogenní zátěžový vinyl , protiskluznost R9 z čtverců 610/610 mm P.01b	KP.1 – kazetový podhled, 600x600 mm kazety bílé, hladké, s.v. 2,90 m.	nátěr – např. Kesmal (bílá) 2x, do v. 1,6 m omyvatelný, ker. obklad do v. 1,6 m (kuchyňka)	podlahy vč. soklíku v. min. 100 mm (heterog. PVC) přes fabionek (klínek)
1.73	sklad lékařského materiálu	2,15	homogenní zátěžový vinyl , protiskluznost R9 z čtverců 610/610 mm P.01a	Sdk.1 – SDK podhled z desek tl. 12,5 mm na rošt z ocel. profilů, s.v. 2,60 m.	nátěr – např. Kesmal (bílá) 2x, (do v. min. 1,5 m omyvatelný)	podlahy vč. soklíku v. min. 100 mm (heterog. PVC) přes fabionek (klínek)
1.74	úklidová komora	2,40	keramická dlažba formát max. 600/600, protiskluznost R9 P.02	Sdk.1 – SDK podhled z desek tl. 12,5 mm na rošt z ocel. profilů, s.v. 2,40 m.	nátěr – např. Kesmal (bílá) 2x, keram. obklad do v. 1,8 m	
1.75	WC osoby ZTP	2,90	keramická dlažba formát max. 600/600, protiskluznost R9 P.02	Sdk.1 – SDK podhled z desek tl. 12,5 mm na rošt z ocel. profilů, s.v. 2,60 m.	nátěr – např. Kesmal (bílá) 2x, keram. obklad do v. 1,8 m	
1.76	ústředna EPS	5,15	homogenní zátěžový vinyl , protiskluznost R9 z čtverců 610/610 mm P.01c	Sdk.1 – SDK podhled z desek tl. 12,5 mm na rošt z ocel. profilů, s.v. 2,40 m.	nátěr – např. Kesmal (bílá) 2x, (do v. min. 1,5 m omyvatelný)	podlahy vč. soklíku v. min. 100 mm (heterog. PVC) přes fabionek (klínek)
1.77	komunikační vertikála	31,30	stávající litá podlaha	stávající –	stávající –	NENÍ PŘEDMĚTEM PD (není součástí této stavby)
1.77.a 1.77.b	výtahy	7,35 7,35	–	–	stávající –	NENÍ PŘEDMĚTEM PD (není součástí této stavby)
1.78	schodiště	17,15	stávající litá podlaha (podesty) broušené teraco (stupně)	stávající –	stávající –	NENÍ PŘEDMĚTEM PD (není součástí této stavby)