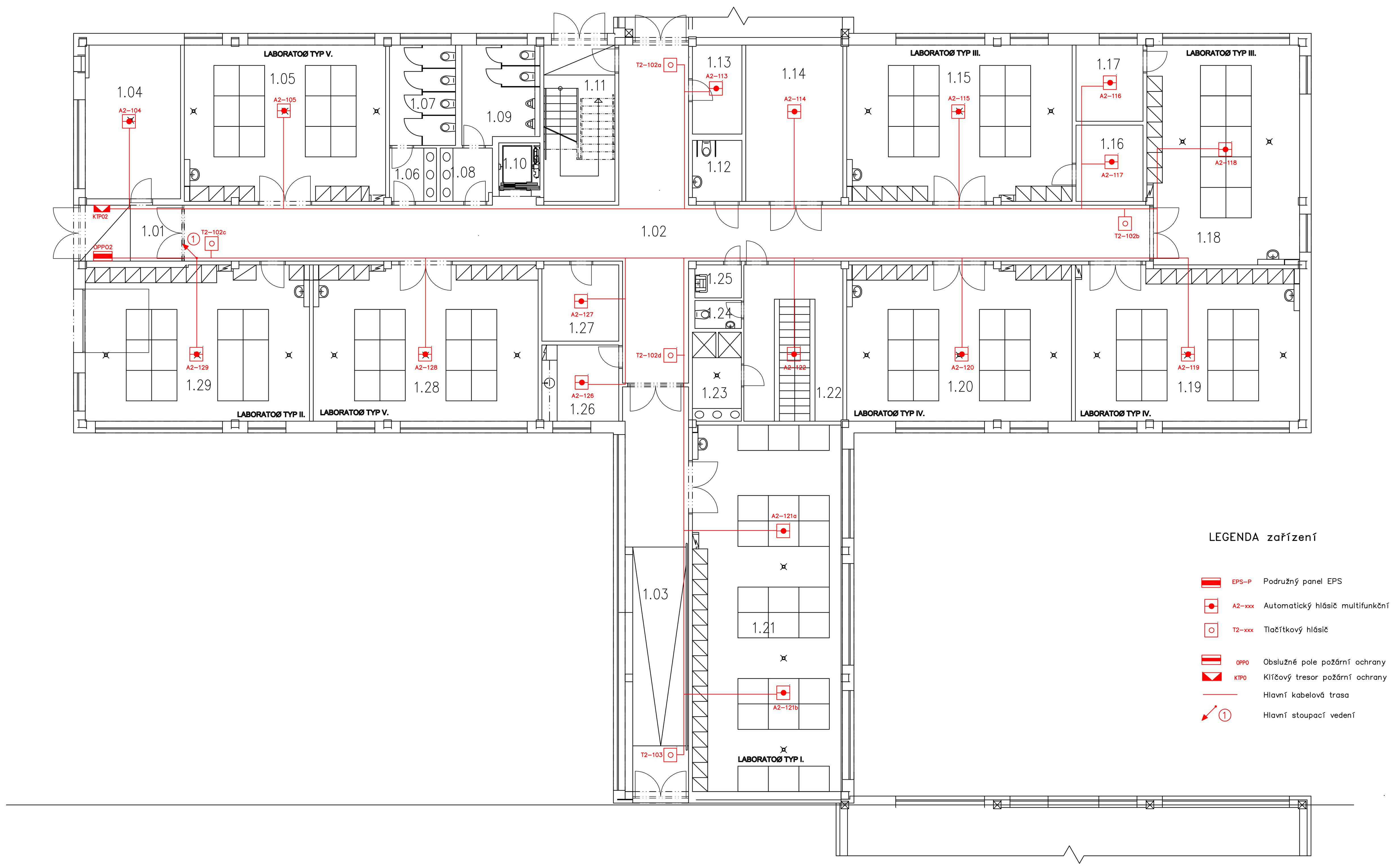


LEGENDA zařízení

| | |
|---|---|
| EPS-P | Podružný panel EPS |
| A2-xxx | Automatický hlásič multifunkční |
| T2-xxx | Tlačítkový hlásič |
| OPPO | Obslužné pole požární ochrany |
| KTPO | Klíčový trezor požární ochrany |
| | Hlavní kabelová trasa |
| | Hlavní stoupací vedení |

## Legenda místností a úprav povrchů

| Označení na výkresu | Účel místnosti | Plocha [m²] | Podlaha | Stěny | Strop | Poznámka |
|---|---|---|---|---|---|---|
| 1.01 | ZÁDVEŘÍ | 8.36 | KERAMICKÁ DLAŽBA | ŠTUKOVÁ OMÍTKA | ŠTUKOVÁ OMÍTKA | SOKL Z KERAMICKÝCH DLAŽDIC |
| 1.02 | CHODBA | 112.36 | KERAMICKÁ DLAŽBA | ŠTUKOVÁ OMÍTKA | ŠTUKOVÁ OMÍTKA | SOKL Z KERAMICKÝCH DLAŽDIC |
| 1.03 | CHODBA | 41.04 | KERAMICKÁ DLAŽBA | ŠTUKOVÁ OMÍTKA | ŠTUKOVÁ OMÍTKA | – |
| 1.04 | KOTELNA, VÝMĚNÍK, SKLAD | 21.60 | KERAMICKÁ DLAŽBA NEBO VSYP | ŠTUKOVÁ OMÍTKA | ŠTUKOVÁ OMÍTKA | – |
| 1.05 | LABORATOŘ typ V. | 48.66 | DRÁTKOBETON SE VSYPEM | ŠTUKOVÁ OMÍTKA | ŠTUKOVÁ OMÍTKA | ÚPRAVA POVRCHŮ BUDE UPŘESNĚNA DLE POŽADAVKŮ NÁJEMCE |
| 1.06 | PŘEDSÍŇ WC ŽENY | 3.87 | KERAMICKÁ DLAŽBA | KERAMICKÝ OBKLAD DO VÝŠE ZÁRUBNĚ +2000 | ŠTUKOVÁ OMÍTKA | – |
| 1.07 | WC ŽENY | 10.27 | KERAMICKÁ DLAŽBA | KERAMICKÝ OBKLAD DO VÝŠE ZÁRUBNĚ +2000 | ŠTUKOVÁ OMÍTKA | – |
| 1.08 | PŘEDSÍŇ WC MUŽI | 3.89 | KERAMICKÁ DLAŽBA | KERAMICKÝ OBKLAD DO VÝŠE ZÁRUBNĚ +2000 | ŠTUKOVÁ OMÍTKA | X |
| 1.09 | PISOÁR, WC MUŽI | 10.78 | KERAMICKÁ DLAŽBA | KERAMICKÝ OBKLAD DO VÝŠE ZÁRUBNĚ +2000 | ŠTUKOVÁ OMÍTKA | – |
| 1.10 | VÝTAHOVÁ ŠACHTA | 2.92 | – | ŠTUKOVÁ OMÍTKA | – | – |
| 1.11 | SCHODIŠTĚ | 16.80 | KERAMICKÁ DLAŽBA, TERACOVÝ OBKLAD SCHODIŠTĚ | ŠTUKOVÁ OMÍTKA | ŠTUKOVÁ OMÍTKA | – |
| 1.12 | WC ZP | 4.65 | KERAMICKÁ DLAŽBA | KERAMICKÝ OBKLAD DO VÝŠE ZÁRUBNĚ +2000 | ŠTUKOVÁ OMÍTKA | – |
| 1.13 | ELEKTROROZVODNA | 6.82 | DRÁTKOBETON SE VSYPEM | ŠTUKOVÁ OMÍTKA | ŠTUKOVÁ OMÍTKA | – |
| 1.14 | KOTELNA, OHŘEV TUV, VZT | 23.04 | KERAMICKÁ DLAŽBA NEBO VSYP | ŠTUKOVÁ OMÍTKA | ŠTUKOVÁ OMÍTKA | – |
| 1.15 | LABORATOŘ typ III. | 54.06 | DRÁTKOBETON SE VSYPEM | ŠTUKOVÁ OMÍTKA | ŠTUKOVÁ OMÍTKA | ÚPRAVA POVRCHŮ BUDE UPŘESNĚNA DLE POŽADAVKŮ NÁJEMCE |
| 1.16 | ZÁZEMÍ LABORATOŘE | 7.92 | DRÁTKOBETON SE VSYPEM | ŠTUKOVÁ OMÍTKA | ŠTUKOVÁ OMÍTKS | ÚPRAVA POVRCHŮ BUDE UPŘESNĚNA DLE POŽADAVKŮ NÁJEMCE |
| 1.17 | ZÁZEMÍ LABORATOŘE | 7.91 | DRÁTKOBETON SE VSYPEM | ŠTUKOVÁ OMÍTKA | ŠTUKOVÁ OMÍTKA | ÚPRAVA POVRCHŮ BUDE UPŘESNĚNA DLE POŽADAVKŮ NÁJEMCE |
| 1.18 | LABORATOŘ typ III. | 51.28 | DRÁTKOBETON SE VSYPEM | ŠTUKOVÁ OMÍTKA | ŠTUKOVÁ OMÍTKA | ÚPRAVA POVRCHŮ BUDE UPŘESNĚNA DLE POŽADAVKŮ NÁJEMCE |
| 1.19 | LABORATOŘ typ IV. | 53.35 | DRÁTKOBETON SE VSYPEM | ŠTUKOVÁ OMÍTKA | ŠTUKOVÁ OMÍTKA | ÚPRAVA POVRCHŮ BUDE UPŘESNĚNA DLE POŽADAVKŮ NÁJEMCE |
| 1.20 | LABORATOŘ typ IV. | 54.36 | DRÁTKOBETON SE VSYPEM | ŠTUKOVÁ OMÍTKA | ŠTUKOVÁ OMÍTKA | ÚPRAVA POVRCHŮ BUDE UPŘESNĚNA DLE POŽADAVKŮ NÁJEMCE |
| 1.21 | LABORATOŘ typ I. | 86.84 | DRÁTKOBETON SE VSYPEM | ŠTUKOVÁ OMÍTKA | ŠTUKOVÁ OMÍTKA | ÚPRAVA POVRCHŮ BUDE UPŘESNĚNA DLE ZPŮSOBU VYUŽITÍ |
| 1.22 | ŠATNA | 23.97 | KERAMICKÁ DLAŽBA | KERAMICKÝ OBKLAD DO VÝŠE ZÁRUBNĚ +2000 | ŠTUKOVÁ OMÍTKA | – |
| 1.23 | UMÝVÁRNA, SPRCHA | 6.63 | KERAMICKÁ DLAŽBA | KERAMICKÝ OBKLAD DO VÝŠE ZÁRUBNĚ +2000 | ŠTUKOVÁ OMÍTKA | – |
| 1.24 | WC | 2.01 | KERAMICKÁ DLAŽBA | KERAMICKÝ OBKLAD DO VÝŠE ZÁRUBNĚ +2000 | ŠTUKOVÁ OMÍTKA | – |
| 1.25 | ÚKLIDOVÁ KOMORA | 2.37 | KERAMICKÁ DLAŽBA | KERAMICKÝ OBKLAD DO VÝŠE ZÁRUBNĚ +2000 | ŠTUKOVÁ OMÍTKA | – |
| 1.26 | DENNÍ MÍSTNOST, KUCHYŇKA | 9.07 | KERAMICKÁ DLAŽBA | ŠTUKOVÁ OMÍTKA, OBKLAD ZA LINKOU | ŠTUKOVÁ OMÍTKA | – |
| 1.27 | SKLAD | 9.06 | DRÁTKOBETON SE VSYPEM | ŠTUKOVÁ OMÍTKA | ŠTUKOVÁ OMÍTKA | – |
| 1.28 | LABORATOŘ typ V. | 54.34 | DRÁTKOBETON SE VSYPEM | ŠTUKOVÁ OMÍTKA | ŠTUKOVÁ OMÍTKA | ÚPRAVA POVRCHŮ BUDE UPŘESNĚNA DLE POŽADAVKŮ NÁJEMCE |
| 1.29 | LABORATOŘ typ II. | 54.17 | DRÁTKOBETON SE VSYPEM | ŠTUKOVÁ OMÍTKA | ŠTUKOVÁ OMÍTKA | ÚPRAVA POVRCHŮ BUDE UPŘESNĚNA DLE POŽADAVKŮ NÁJEMCE |
| | | 792.41 | | | | |

POZNÁMKY / NOTES:

| REVISION | POPIS / DESCRIPTION | DATUM / DATE |
|---|---|---|
| R01 | -- | -- |
| R02 | | |
| R03 | | |
| R04 | | |
| R05 | | |
| R06 | | |
| R07 | | |
| R08 | | |
| R09 | | |

SCHÉMA / SCHEME

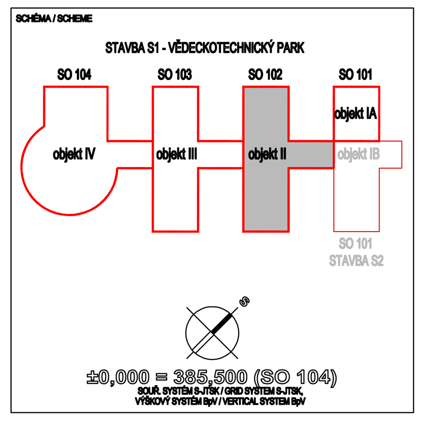


NÁZEV AKCE/BUILDING
**Vědeckotechnický park Karlovarského kraje**
Karlovy Vary - areál Dvory, Závodní ulice

STAVBA/PART OF BUILDING
**S1 - VĚDECKOTECHNICKÝ PARK (VTP)**

INVESTOR / DEVELOPER
KARLOVARSKÝ KRAJ
Krajský úřad - Odbor regionálního rozvoje
Závodní 353/88, Karlovy Vary-Dvory

DODAVATEL / PROVIDER

GENERÁLNÍ PROJEKTANT / EXECUTIVE ARCHITECT
HELIKA
OBERMEYER CORPORATE GROUP
HELIKA a.s.
Beranových 65,
P.O. BOX 4, 199 21 Praha 9 - Letňany,
Tel.: +420 261 097 222 Fax: +420 261 097 200
IČO: 60194294, DIČ: 009-60194294
Číslo zakázky / Project ref. 01189 - 02

HLAVNÍ INŽENÝR PROJEKTU / CHIEF ENGINEER: Ing. Jiří Kovařík
ARCHITEKT PROJEKTU / LOCAL ARCHITECT: Ing.arch. Miroslav Míka
HLAVNÍ STATIK PROJEKTU / STRUCTURAL ENGINEER: Ing. Martin Šafařík

ZPRACOVATEL / SUBCONTRACTOR
Ing. JAN PECHMAN
COM-TECH
Plzeňská 32
354 71 Velká Hleďsebe
IČO 14741342 DIČ 6007301696
Číslo zakázky / Project ref. ...

ODPOVĚDNÝ PROJEKTANT / RESPONSIBLE DESIGNER: Ing. Jan PECHMAN
VYPRACOVAL / DRAWN BY: Ing. Jan PECHMAN
KONTROLOVAL / CHECKED BY: Ing. Jan PECHMAN

STUPEŇ / DESIGN STAGE: DOKUMENTACE PRO STAVEBNÍ POVOLENÍ — OZNAČENÍ / CODE: DSP
ČÁST / SECTION: F1 DOKUMENTACE STAVBY - stavební objekty
SO, PS / BUILDING OBJECT: 100 VĚDECKOTECHNICKÝ PARK — VTP
FUNKČNÍ ČÁST / PART OF BUILDING: ... ... ...
PROFESNÍ DÍL / PROF. PART: 93 SLABOPROUDÉ ROZVODY — KOD PROF. /PROFF. CODE
DĚLENÍ / DIVISION: 02 EPS
ČLENĚNÍ / STRUCTURE: 02

NÁZEV VÝKRESU / DRAWING DESCRIPTION
**Půdorys 1NP, úroveň +0,500 objekt II (SO 102)**

| DATUM / DATE | REVIZE / REVISION | MĚŘÍTKO / SCALE | POČET / NUMBER A4 | PARÉ / COPY |
|---|---|---|---|---|
| 07/2012 | 00 | 1 : 100 | 8 | |

ČÍSLO DOKUMENTU:

| ČÁST / SECTION | SO, PS / OBJECT | FUNKČNÍ / PART OF B. | PROF. DÍL / P. PART | DĚLENÍ / DIVISION | ČLENĚNÍ / STRUCT. | Č. VÝKRESU / DRAWING NO. | Č. REVIZE / REVIZION |
|---|---|---|---|---|---|---|---|
| F1 | 100 | _ | 100 | 93 | 02 | 0103 | 00 |

NÁZEV SOUBORU / FILE NAME: 100_TAV_0103_1np