NÁVRH ÚPRAV PODLAH

BAREVNÉ ZNAČENÍ NEODPOVÍDÁ BARVĚ MATERIÁLU VE SKUTEČNOSTI, JEDNÁ SE POUZE O GRAFICKOU ZKRATKU!
LEGENDA ZNAČENÍ/ STANDARDŮ JE PLATNÁ POUZE PRO OBJEKT B A NELZE JI PRO DRUHOU ČÁST POUŽÍVAT!!!

- POVLAKOVÁ KRYTINA Z HETEROGEN. PVC, ZVUKOVÝ ÚTLUM MIN. 15dB, JEMNĚ CHIPSOVANÝ DEKOR S TŘPYTIVÝMI ČÁSTICEMI, ODSTÍN **NCS S 1040-G30Y**, **BAREVNOSTNÍ STANDARD Č.1**
- POVLAKOVÁ KRYTINA Z HETEROGEN. PVC, ZVUKOVÝ ÚTLUM MIN. 15dB, JEMNĚ CHIPSOVANÝ DEKOR S TŘPYTIVÝMI ČÁSTICEMI, ODSTÍN **NCS S 1040-R80B**, **BAREVNOSTNÍ STANDARD Č.2**
- POVLAKOVÁ KRYTINA Z HETEROGEN. PVC, ZVUKOVÝ ÚTLUM MIN. 15dB, JEMNĚ ŽÍHANÝ DEKOR, ODSTÍN **NCS S 1070-Y50R**, **BAREVNOSTNÍ STANDARD Č.3**
- POVLAKOVÁ KRYTINA Z HETEROGEN. PVC, ZVUKOVÝ ÚTLUM MIN. 15dB, JEMNĚ ŽÍHANÝ DEKOR, ODSTÍN **NCS S 1060-Y10R**, **BAREVNOSTNÍ STANDARD Č.4**
- POVLAKOVÁ KRYTINA Z HETEROGEN. PVC, ZVUKOVÝ ÚTLUM MIN. 15dB, JEMNĚ ŽÍHANÝ DEKOR, ODSTÍN **NCS S 2002-Y**, **BAREVNOSTNÍ STANDARD Č.5**
- POVLAKOVÁ KRYTINA Z HETEROGEN. PVC, ZVUKOVÝ ÚTLUM 15dB, VÝRAZNÝ DEKOR V PODOBĚ NEPRAVIDELNÝCH DROBNÝCH OBRAZCŮ, ODSTÍN **NCS S 4040-R30B**, **BAREVNOSTNÍ STANDARD Č.6**
- POVLAKOVÁ KRYTINA Z HETEROGEN. PVC, ZVUKOVÝ ÚTLUM MIN. 15dB, JEMNĚ ŽÍHANÝ DEKOR, ODSTÍN **NCS S 2020-Y10R**, **BAREVNOSTNÍ STANDARD Č.7**
- POVLAKOVÁ KRYTINA Z HETEROGEN. PVC, ZVUKOVÝ ÚTLUM MIN. 15dB, JEMNĚ ŽÍHANÝ DEKOR, ODSTÍN **NCS S 6000-N**, **BAREVNOSTNÍ STANDARD Č.8**
- POVLAKOVÁ KRYTINA Z HETEROGEN. PVC, ZVUKOVÝ ÚTLUM MIN. 15dB, JEMNĚ ŽÍHANÝ DEKOR, ODSTÍN **NCS S 5005-Y20R**, **BAREVNOSTNÍ STANDARD Č.9**
- ANTISTATICKÁ POVLAKOVÁ KRYTINA Z HOMOGEN. PVC, ČTVERCE 615x615mm, VÝRAZNÝ CHIPSOVANÝ DESIGN SLOŽENÝ Z MIN. ČTYŘ RŮZNÝCH BAREV, ODSTÍN **NCS S 1002-Y**, **BAREVNOSTNÍ STANDARD Č.10**
- EL. VODIVÁ POVLAKOVÁ KRYTINA Z HOMOGEN. PVC, ČTVERCE 615x615mm, VÝRAZNÝ CHIPSOVANÝ DESIGN SLOŽENÝ Z MIN. ČTYŘ RŮZNÝCH BAREV, ODSTÍN **NCS S 1515-R90B**, **BAR. STANDARD Č.11**
- EL. VODIVÁ POVLAKOVÁ KRYTINA Z HOMOGEN. PVC, ČTVERCE 615x615mm, VÝRAZNÝ CHIPSOVANÝ DESIGN SLOŽENÝ Z MIN. ČTYŘ RŮZNÝCH BAREV, ODSTÍN **NCS S 1002-Y**, **BAR. STANDARD Č.12**
- EL. VODIVÁ POVLAKOVÁ KRYTINA Z HOMOGEN. PVC, ČTVERCE 615x615mm, VÝRAZNÝ CHIPSOVANÝ DESIGN SLOŽENÝ Z MIN. ČTYŘ RŮZNÝCH BAREV, ODSTÍN **NCS S 1020-Y20R**, **BAR. STANDARD Č.13**
- EL. VODIVÁ POVLAKOVÁ KRYTINA Z HOMOGEN. PVC, ČTVERCE 615x615mm, VÝRAZNÝ CHIPSOVANÝ DESIGN SLOŽENÝ Z MIN. ČTYŘ RŮZNÝCH BAREV, ODSTÍN **NCS S 1515-Y20R**, **BAR. STANDARD Č.14**
- EL. VODIVÁ POVLAKOVÁ KRYTINA Z HOMOGEN. PVC, ČTVERCE 615x615mm, VÝRAZNÝ CHIPSOVANÝ DESIGN SLOŽENÝ Z MIN. ČTYŘ RŮZNÝCH BAREV, ODSTÍN **NCS S 2005-Y50R**, **BAR. STANDARD Č.15**
- EL. VODIVÁ POVLAKOVÁ KRYTINA Z HOMOGEN. PVC, ČTVERCE 615x615mm, VÝRAZNÝ CHIPSOVANÝ DESIGN SLOŽENÝ Z MIN. ČTYŘ RŮZNÝCH BAREV, ODSTÍN **NCS S 2030-Y30R**, **BAR. STANDARD Č.16**
- KRYCÍ NÁTĚR POPŘ. NÁTĚR SE VSYPEM, ODSTÍN **RAL 7030** (LEGENDA NEZAHRNUJE EXTERIÉROVÉ PLOCHY)
- ZVÝRAZNĚNÍ STUPNICE PRVNÍHO A POSLEDNÍHO STUPNĚ V RAMENI, **TMAVÁ TERACO** - VZORKY NUTNO UPŘESNIT BĚHEM KD STAVBY; PROTISKLUZNÁ ÚPRAVA (PODSTUPNICE SVĚTLÁ); PŘEDBĚŽNÝ ODSTÍN **NCS S 7500-N**;
- BĚŽNÉ STUPNĚ + VŠECHNY PODSTUPNICE V RAMENI, **SVĚTLÉ TERACO** - VZORKY NUTNO UPŘESNIT BĚHEM KD STAVBY; PROTISKLUZNÁ ÚPRAVA (PODSTUPNICE SVĚTLÁ); PŘEDBĚŽNÝ ODSTÍN **NCS S 3502-Y**; **ZE STRANY ZHOTOVITELE NUTNO POČÍTAT S BÍLOU CEMENTOVOU BÁZÍ**
- KER. DLAŽBA 200x200mm, SV. BÉŽOVÁ, SLINUTÝ STŘEP, PROTISKLUZ R10/A, UNIDEKOR, PŘIBL. ODSTÍN **NCS S 2005-Y20R**; SPÁROVÁNÍ V ODSTÍNU **MANHATTAN**; **BAREVNOSTNÍ STANDARD Č.17**
- KER. DLAŽBA 100x100mm, SV. BÉŽOVÁ, SLINUTÝ STŘEP, PROTISKLUZ R10/B, UNIDEKOR, PŘIBL. ODSTÍN **NCS S 2005-Y20R**; SPÁROVÁNÍ V ODSTÍNU **MANHATTAN**; **BAREVNOSTNÍ STANDARD Č.18**
- KER. DLAŽBA 300x300mm, VELMI TM. ŠEDÁ, SLINUTÝ STŘEP, PROTISKLUZ R9, UNIDEKOR, PŘIBL. ODSTÍN **NCS S 7500-N**; SPÁROVÁNÍ V ODSTÍNU **MANHATTAN**; **BAREVNOSTNÍ STANDARD Č.19**
- KER. DLAŽBA 300x300mm, SV. ŠEDÁ, SLINUTÝ STŘEP, PROTISKLUZ R9, ČÁSTICOVÝ DEKOR, PŘIBL. ODSTÍN **NCS S 2005-Y10R**; SPÁROVÁNÍ V ODSTÍNU **MANHATTAN**; **BAREVNOSTNÍ STANDARD Č.20**
- KER. DLAŽBA 300x300mm, STŘ. ŠEDÁ, SLINUTÝ STŘEP, PROTISKLUZ R9, ČÁSTICOVÝ DEKOR, PŘIBL. ODSTÍN **NCS S 3502-Y**; SPÁROVÁNÍ V ODSTÍNU **MANHATTAN**; **BAREVNOSTNÍ STANDARD Č.21**
- SPEC. PROFILOVANÁ KER. DLAŽBA 100x100mm, STŘ. ŠEDÁ, GLAZOVANÁ, PROTISKLUZ R10/B, BEZ DEKORU, ODSTÍN **RAL 0607005**; SPÁROVÁNÍ V ODSTÍNU **MANHATTAN**; **BAREVNOSTNÍ STANDARD Č.22**, **DLAŽBA ZAHRNUJE JAK PLOŠNÉ PRVKY, TAK SPEC. ROHOVÉ A PRŮBĚŽNÉ PŘECHOD. TVAROVKY (CELÝ OBVOD)**
- PŘEDPOKLÁDANÁ PLOCHA ODSTRANĚNÍ/ NÁHRADY PODLAHOVIN PŘEDCHOZÍ ETAPY + NUTNOST NAVÁZÁNÍ DEKORU/ SPÁROVÁNÍ
- EL. VODIVÁ POVLAKOVÁ KRYTINA Z HOMOGEN. PVC, ČTVERCE 615x615mm, VÝRAZNÝ CHIPSOVANÝ DESIGN SLOŽENÝ Z MIN. ČTYŘ RŮZNÝCH BAREV, ODSTÍN **NCS S 2020-G70Y**, **BAR. STANDARD Č.24**

VÝPLNĚ OTVORŮ

VEŠKERÉ CELOPROSKLENÉ DVEŘE, STĚNY A OKNA NA FASÁDÁCH PROVÉST VIZ. STAV. VÝKRESY.

NÍŽE UVEDENÉ ODSTÍNY SE TÝKAJÍ VŽDY VŠECH PRVKŮ PODLAŽÍ, POKUD NENÍ DÍLČÍM ZNAČENÍM UVEDENO V RÁMCI VÝKRESU JINAK!!! ZNAČKY A POPIS VIZ. NÍŽE.

1.PP +1.NP + 5.NP
CELOPROSKLENÉ DVEŘE/ STĚNY - **DLE ZNAČENÍ V PŮDORYSU**; OSTATNÍ DVEŘE - **DLE ZNAČENÍ V PŮDORYSU**

2.NP
CELOPROSKLENÉ DVEŘE/ STĚNY - KOMPLETNĚ **RAL 2011**; OSTATNÍ DVEŘE - ZÁRUBNĚ **RAL 2011**, KŘÍDLO **RAL 9010**

3.NP
CELOPROSKLENÉ DVEŘE/ STĚNY - KOMPLETNĚ **RAL 6025**; OSTATNÍ DVEŘE - ZÁRUBNĚ **RAL 6025**, KŘÍDLO **RAL 9010**

4.NP
CELOPROSKLENÉ DVEŘE/ STĚNY - KOMPLETNĚ **RAL 5024**; OSTATNÍ DVEŘE - ZÁRUBNĚ **RAL 5024**, KŘÍDLO **RAL 9010**

VEŠKERÉ POUŽÍVANÉ BARVY MATNÉ.

KOVÁNÍ DVEŘÍ MATNÝ NEREZ. KOMPATIBILNÍ SE VŠEMI VÝROBCI (PBŘ, BEZPEČNOST, ŠÍŘKA HLINÍKOVÝCH PROFILŮ APOD.), OBJEKTOVÝ TYP. PŘESNÝ POPIS VIZ. PSV

PŘÍPADNÉ BEZP. POLEPY DVEŘÍ PROVEDENY Z FÓLIE IMITUJÍCÍ PÍSKOVANÉ SKLO.

LEHKÉ MOBILNÍ PŘÍČKY PROVÉST V ODSTÍNU **RAL 9006**, HLINÍKOVÉ LIŠTY UVAŽOVÁNY V **PŘÍRODNÍM STŘÍBRNÉM ODSTÍNU**. KLIKA MATNÝ NEREZ V TYPU SHODNÉM VIZ. DVEŘE.

VEŠKERÁ DVÍŘKA SKŘÍNÍ ELEKTRO, REVIZNÍ DVÍŘKA, DVÍŘKA HYDRANTŮ APOD. JE NUTNO VŽDY BAREVNĚ SLADIT S PŘÍSLUŠNOU MALBOU, PŘÍPADNĚ OBKLADEM. VEŠKERÉ ODSTÍNY VIZ. LEGENDA MÍSTNOSTÍ ALT. STANDARDY VÝROBKŮ.
V PŘÍPADĚ NEJASNOSTÍ NUTNO BAREVNÝ ODSTÍN UPŘESNIT V RÁMCI KD STAVBY!!

DÍLČÍ DOPŘESŇUJÍCÍ ZNAČENÍ VÝPLNÍ DVEŘÍ

- CELOPROSKLENÉ DVEŘE/ STĚNY - KOMPLETNĚ **RAL 7024**; OSTATNÍ DVEŘE - ZÁRUBNĚ **RAL 7024**, KŘÍDLO **RAL 9010**
- CELOPROSKLENÉ DVEŘE/ STĚNY - KOMPLETNĚ **RAL 7012**; OSTATNÍ DVEŘE - ZÁRUBNĚ **RAL 7012**, KŘÍDLO **RAL 9010**
- CELOPROSKLENÉ DVEŘE/ STĚNY - KOMPLETNĚ **RAL 2011**; OSTATNÍ DVEŘE - ZÁRUBNĚ **RAL 2011**, KŘÍDLO **RAL 9010**
- CELOPROSKLENÉ DVEŘE/ STĚNY - KOMPLETNĚ **RAL 6025**; OSTATNÍ DVEŘE - ZÁRUBNĚ **RAL 6025**, KŘÍDLO **RAL 9010**
- CELOPROSKLENÉ DVEŘE/ STĚNY - KOMPLETNĚ **RAL 5024**; OSTATNÍ DVEŘE - ZÁRUBNĚ **RAL 5024**, KŘÍDLO **RAL 9010**
- CELOPROSKLENÉ DVEŘE/ STĚNY - KOMPLETNĚ **RAL 4006**; OSTATNÍ DVEŘE - ZÁRUBNĚ **RAL 4006**, KŘÍDLO **RAL 9010**
- CELOPROSKLENÉ DVEŘE/ STĚNY - KOMPLETNĚ **RAL 1018**; OSTATNÍ DVEŘE - ZÁRUBNĚ **RAL 1018**, KŘÍDLO **RAL 9010**
- CELOPROSKLENÉ DVEŘE/ STĚNY - KOMPLETNĚ **RAL 8025**; OSTATNÍ DVEŘE - ZÁRUBNĚ **RAL 8025**, KŘÍDLO **RAL 9010**
- CELOPROSKLENÉ DVEŘE/ STĚNY - KOMPLETNĚ **RAL 1001**; OSTATNÍ DVEŘE - ZÁRUBNĚ **RAL 1001**, KŘÍDLO **RAL 9010**
- CELOPROSKLENÉ DVEŘE/ STĚNY - KOMPLETNĚ **RAL 3001**; OSTATNÍ DVEŘE - ZÁRUBNĚ **RAL 3001**, KŘÍDLO **RAL 9010**

ÚPRAVA STĚN

BAREVNÉ ZNAČENÍ NEODPOVÍDÁ BARVĚ MATERIÁLU VE SKUTEČNOSTI, JEDNÁ SE POUZE O GRAFICKOU ZKRATKU!
LEGENDA ZNAČENÍ/ STANDARDŮ JE PLATNÁ POUZE PRO OBJEKT B A NELZE JI PRO DRUHOU ČÁST POUŽÍVAT!!!

- KER. OBKLAD 200x200mm, **SV. BÉŽOVÝ**, MATNÝ, ODSTÍN **RAL 0508010**; SPÁR. HMOTA ODSTÍN **WHITE LINE**
- KER. OBKLAD 200x200mm, **SV. MODRÝ**, MATNÝ, ODSTÍN **RAL 2408015**; SPÁR. HMOTA ODSTÍN **WHITE LINE**
- KER. OBKLAD 200x200mm, **SV. ZELENÝ**, MATNÝ, ODSTÍN **RAL 1208050**; SPÁR. HMOTA ODSTÍN **WHITE LINE**
- KER. OBKLAD 200x200mm, **SV. FIALOVÁ**, MATNÝ, ODSTÍN **NCS S 1020-R50B**; SPÁROVACÍ HMOTA ODSTÍN **WHITE LINE; U TÉTO VARIANTY NUTNO POČÍTAT S PRAVDĚPODOBNOU KOMBINACÍ SORTIMENTU DVOU VÝROBCŮ (NUTNÁ KOORDINACE ŠARŽÍ) A PŘEDPOKLÁDANOU VYŠŠÍ CENOU**
- KER. OBKLAD 200x200mm, **SV. ŽLUTÝ**, MATNÝ, ODSTÍN **RAL 0908040**; SPÁR. HMOTA ODSTÍN **WHITE LINE**
- KER. OBKLAD 200x200mm, **SV. ŠEDÝ**, MATNÝ, ODSTÍN **RAL 0008500**; SPÁR. HMOTA ODSTÍN **WHITE LINE**
- KER. OBKLAD 200x200mm, **STŘ. ŽLUTÝ**, MATNÝ, ODSTÍN **RAL 0858070**; SPÁR. HMOTA ODSTÍN **WHITE LINE**
- KER. OBKLAD 200x200mm, **SV. HNĚDÝ**, MATNÝ, ODSTÍN **RAL 0607020**; SPÁR. HMOTA ODSTÍN **WHITE LINE**
- BAREVNÁ KOMBINACE KER. OBKLADU 200x200mm, **SV. ORANŽOVÝ + TM. ORANŽOVÝ**, MATNÝ, ODSTÍNY **RAL 0607050 + RAL 0506080**; SPÁR. HMOTA ODSTÍN **WHITE LINE**; **SCHÉMA Č.1**
- BAREVNÁ KOMBINACE KER. OBKLADU 200x200mm, **STŘ. MODRÝ + TM. MODRÝ**, MATNÝ, ODSTÍNY **RAL 2606025 + RAL 2902035**; SPÁR. HMOTA ODSTÍN **WHITE LINE**; **SCHÉMA Č.2**
- BAREVNÁ KOMBINACE KER. OBKLADU 200x200mm, **STŘ. ZELENÝ + TM. ZELENÝ**, MATNÝ, ODSTÍNY **RAL 1208050 + RAL 1306050**; SPÁR. HMOTA ODSTÍN **WHITE LINE**; **SCHÉMA Č.3**
- BAREVNÁ KOMBINACE KER. OBKLADU 200x200mm, **STŘ. FIALOVÝ + TM. FIALOVÝ**, MATNÝ, ODSTÍNY **NCS S 2030-R30B + NCS S 5030-R40B**; SPÁR. HMOTA ODSTÍN **WHITE LINE; U TÉTO VARIANTY NUTNO POČÍTAT S PRAVDĚPODOBNOU KOMBINACÍ SORTIMENTU DVOU VÝROBCŮ (NUTNÁ KOORDINACE ŠARŽÍ) A PŘEDPOKLÁDANOU VYŠŠÍ CENOU**; **SCHÉMA Č.4**
- BAREVNÁ KOMBINACE KER. OBKLADU 200x200mm, **STŘ. FIALOVÝ + TM. FIALOVÝ + SV. ŠEDÝ**, MATNÝ, ODSTÍNY **NCS S 2030-R30B + NCS S 5030-R40B + RAL 0008500**; SPÁR. HMOTA ODSTÍN **WHITE LINE; U TÉTO VARIANTY NUTNO POČÍTAT S PRAVDĚPODOBNOU KOMBINACÍ SORTIMENTU DVOU VÝROBCŮ (NUTNÁ KOORDINACE ŠARŽÍ) A PŘEDPOKLÁDANOU VYŠŠÍ CENOU**; **SCHÉMA Č.5**
- BAREVNÁ KOMBINACE KER. OBKLADU 200x200mm, **SV. ORANŽOVÝ + TM. ORANŽOVÝ + SV. ŠEDÝ**, MATNÝ, ODSTÍNY **RAL 0607050 + RAL 0506080 + RAL 0008500**; SPÁR. HMOTA ODSTÍN **WHITE LINE**; **SCHÉMA Č.6**
- BAREVNÁ KOMBINACE KER. OBKLADU 200x200mm, **STŘ. MODRÝ + TM. MODRÝ + SV. ŠEDÝ**, MATNÝ, ODSTÍNY **RAL 2606025 + RAL 2902035 + RAL 0008500**; SPÁR. HMOTA ODSTÍN **WHITE LINE**; **SCHÉMA Č.7**
- BAREVNÁ KOMBINACE KER. OBKLADU 200x200mm, **SV. ZELENÝ + STŘ. ZELENÝ + SV. ŠEDÝ**, MATNÝ, ODSTÍNY **RAL 1208050 + RAL 1306050 + RAL 0008500**; SPÁR. HMOTA ODSTÍN **WHITE LINE**; **SCHÉMA Č.8**
- KER. OBKLAD Z REKTIFIKOVANÉ DLAŽBY 600x600mm, **VÝRAZNĚ ŽÍHANÁ TMAVĚ ŠEDÁ IMITACE KAMENE BEZ OPAKUJÍCÍHO SE MOTIVU**, MATNÝ SLINUTÝ REKTIFIKOVANÝ STŘEP, ODSTÍN **NUTNO ODSOUHLASIT V RÁMCI KD NA ZÁKLADĚ PŘEDLOŽENÝCH VZORKŮ**; SPÁR. HMOTA ODSTÍN **MANHATTAN**; NUTNO POČÍTAT SE SYSTÉMEM NAHODILÉ POKLÁDKY ZE 3 - 4 KARTONŮ NAJEDNOU SE VZÁJEMNÝM POOTÁČENÍM DLAŽDIC O 90° ALT. 180° K ZAJIŠTĚNÍ POŽADOVANÉHO EFEKTU; **VYŠŠÍ CENOVÝ STANDARD**; **BAREVNOSTNÍ STANDARD Č.23**; **KLADECÍ SCHÉMA NUTNO ODSOUHLASIT V RÁMCI KD STAVBY**
- LOKÁLNÍ ZVÝRAZŇUJÍCÍ VÝMALBA, TECHNICKÉ PARAMETRY VIZ. STAVEBNÍ ČÁST; ODSTÍN **NCS S 0540-Y10R**
- LOKÁLNÍ ZVÝRAZŇUJÍCÍ VÝMALBA, TECHNICKÉ PARAMETRY VIZ. STAVEBNÍ ČÁST; ODSTÍN **NCS S 5005-Y20R**
- LOKÁLNÍ ZVÝRAZŇUJÍCÍ VÝMALBA, TECHNICKÉ PARAMETRY VIZ. STAVEBNÍ ČÁST; ODSTÍN **NCS S 4010-Y50R**
- LOKÁLNÍ ZVÝRAZŇUJÍCÍ VÝMALBA, TECHNICKÉ PARAMETRY VIZ. STAVEBNÍ ČÁST; ODSTÍN **NCS S 1030-R40B**
- LOKÁLNÍ ZVÝRAZŇUJÍCÍ VÝMALBA, TECHNICKÉ PARAMETRY VIZ. STAVEBNÍ ČÁST; ODSTÍN **NCS S 0540-Y**
- LOKÁLNÍ ZVÝRAZŇUJÍCÍ VÝMALBA, TECHNICKÉ PARAMETRY VIZ. STAVEBNÍ ČÁST; ODSTÍN **NCS S 1005-Y50R**
- LOKÁLNÍ ZVÝRAZŇUJÍCÍ VÝMALBA, TECHNICKÉ PARAMETRY VIZ. STAVEBNÍ ČÁST; ODSTÍN **NCS S 0520-R90B**
- LOKÁLNÍ ZVÝRAZŇUJÍCÍ VÝMALBA, TECHNICKÉ PARAMETRY VIZ. STAVEBNÍ ČÁST; ODSTÍN **NCS S 0530-G40Y**
- LOKÁLNÍ ZVÝRAZŇUJÍCÍ VÝMALBA, TECHNICKÉ PARAMETRY VIZ. STAVEBNÍ ČÁST; ODSTÍN **NCS S 0530-Y30R**

VÝMALBA MÍSTNOSTÍ

VEŠKERÉ ODSTÍNY MALEB JE NUTNO PŘED VLASTNÍ APLIKACÍ NECHAT ODSOUHLASIT ARCHITEKTEM NA VZORCÍCH VELIKOSTI MIN. 1x1m V RÁMCI KD STAVBY!! VZORKY BUDOU SEŘAZENY TAK, ABY ODPOVÍDALY VÝBĚRU NA JEDNOTLIVÝCH PODLAŽÍCH.

OBECNĚ
MÍSTNOSTI DMZ, ZÁZEMÍ PERSONÁLU ODSTÍN **NCS S 0502-Y50R** + LOKÁLNÍ ZVÝRAZNĚNÍ **NCS S 5005-Y20R**.
POKOJE PACIENTŮ ODSTÍN **NCS S 0502-Y50R** + LOKÁLNÍ ZVÝRAZNĚNÍ **NCS S 0540-Y10R**.
SKLADY, TECHNICKÉ MÍSTNOSTI, POPŘ. JINAK NEURČENÉ PROSTORY ODSTÍN **NCS S 0500-N**.
CENTRÁLNÍ VSTUPNÍ HALA, HLAVNÍ SCHODIŠTĚ + NAVAZUJÍCÍ CENTRÁLNÍ CHODBY **NCS S 0500-N**.

1.PP
CHODBA NA ODDĚLENÍ, VYŠETŘOVNY, AMBULANCE APOD. **NCS S 0502-R50B** + LOKÁLNÍ ZVÝRAZNĚNÍ **NCS S 1030-R40B**.

1.NP
PÁTEŘNÍ CHODBA AMBULANCÍ KOMBINACE **NCS S 0502-Y** + LOKÁLNÍ ZVÝRAZNĚNÍ **NCS S 4010-Y50R**.
AMBULANCE - PROVEDENO DLE JEDNOTLIVÝCH PROVOZŮ = ZÁKLADNÍ PLOCHY **NCS S 0502-Y**, **0502-R50B**, **0502-G**, **0502-B**, **0500-N** A **0502-Y50R** + LOKÁLNÍ ZVÝRAZNĚNÍ **NCS S 0540-Y**, **1030-R40B**, **0530-G40Y**, **0520-R90B** A **1005-Y50R**.

2.NP
PÁTEŘNÍ CHODBA ODDĚLENÍ **NCS 0502-Y50R**.
VYŠETŘOVNY APOD. **NCS S 0502-Y50R** + LOKÁLNÍ ZVÝRAZNĚNÍ **NCS S 0530-Y30R**.

3.NP
PÁTEŘNÍ CHODBA ODDĚLENÍ **NCS 0502-G**.
VYŠETŘOVNY APOD. **NCS S 0502-G** + LOKÁLNÍ ZVÝRAZNĚNÍ **NCS S 0530-G40Y**.

4.NP
PÁTEŘNÍ CHODBA ODDĚLENÍ **NCS 0502-B**.
VYŠETŘOVNY APOD. **NCS S 0502-B** + LOKÁLNÍ ZVÝRAZNĚNÍ **NCS S 0520-R90B**.

5.NP
ČEKÁRNA ODDĚLENÍ **NCS 0502-Y**.
VYŠETŘOVNY APOD. **NCS S 0502-Y** + LOKÁLNÍ ZVÝRAZNĚNÍ **NCS S 0540-Y**.

BLIŽŠÍ POPIS UMÍSTĚNÍ JEDNOTLIVÝCH VÝMALEB VIZ. LEGENDA MÍSTNOSTÍ ALT. SCHÉMA PŮDORYSU.
TECHNICKÉ VLASTNOSTI POUŽÍVANÝCH MATERIÁLŮ VIZ. STAVEBNÍ ČÁST.

OCHRANNÉ PRVKY

- PLASTOVÉ NÁRAZOVÉ MADLO VÝŠKY CCA 140mm, PROFILOVANÝ POVRCH, KOTVENO NA MONTÁŽNÍCH SYSTÉMOVÝCH KONZOLÁCH Z PLASTU, VÝŠKA OSAZENÍ 900mm PRO HORNÍ HRANU, ODSTÍN **VIZ. ÚDAJE V PŮDORYSECH**
- NÁRAZOVÝ PLAST. NALEP. PÁS VÝŠKY 150mm, PROFIL. POVRCH, VÝŠKA OSAZENÍ 300mm PRO HORNÍ HRANU, ODSTÍN **VIZ. ÚDAJE V PŮDORYSECH**
- NÁRAZOVÝ PLAST. NALEP. PÁS VÝŠKY 150mm, PROFIL. POVRCH, VÝŠKA OSAZENÍ 900mm PRO HORNÍ HRANU, ODSTÍN **VIZ. ÚDAJE V PŮDORYSECH**
  +
  NÁRAZOVÝ PLAST. NALEP. PÁS VÝŠKY 150mm, PROFIL. POVRCH, VÝŠKA OSAZENÍ 300mm PRO HORNÍ HRANU, ODSTÍN **VIZ. ÚDAJE V PŮDORYSECH**
- NA OCHRANU ROHŮ POUŽIT FIXNÍ (ÚHEL NÁROŽÍ 90°) PLASTOVÝ NALEP. NÁROŽNÍ PRVEK, ŠÍŘKA 75x75mm, PROFIL. POVRCH, ODSTÍN **VIZ. ÚDAJE V PŮDORYSECH**; VÝŠKA PRVKU **1920mm** (HRANA ZÁRUBNĚ DVEŘÍ)
- NA OCHRANU ROHŮ POUŽIT POLOHOVATELNÝ (ÚHEL NÁROŽÍ) PLASTOVÝ NALEP. NÁROŽNÍ PRVEK, ŠÍŘKA 50x50mm, PROFIL. POVRCH, ODSTÍN **VIZ. ÚDAJE V PŮDORYSECH**; VÝŠKA PRVKU **1920mm** (HRANA ZÁRUBNĚ DVEŘÍ)
- OCELOVÁ OCHRANA POSUVNÝCH KŘÍDEL DVEŘÍ Z NEREZOVÉ TLUSTOSTĚNNÉ TRUBKY OSAZENÉ NA OCEL. ROZETU POD PODLAHOVOU KRYTINOU; BLIŽŠÍ INFORMACE VIZ. PSV
- OCHRANNÁ ČOČKOVITÁ ZARÁŽKA DVEŘÍ, PRŮMĚR CCA 40mm, VÝŠKA MIN. 10mm, LEPENO NA STĚNU, BÍLÝ ODSTÍN; **PŘESNOU POLOHU A MÍSTA APLIKACE NUTNO PŘED MONTÁŽÍ UPŘESNIT V RÁMCI KD STAVBY**; ZÁKRES V RÁMCI PD POUZE ORIENTAČNÍ
- OCHRANNÁ STĚRKOVÁ OMÍTKA NA BÁZI MRAMOROVÉ DRTĚ A PRYSKYŘICE, **ODSTÍN DLE PŘEDCHOZÍ ETAPY**, VELIKOST ZRNA CCA 1,5mm
- NCS S 0300-N — ODSTÍN VŠECH OCHRANNÝCH PRVKŮ NA STĚNÁCH (MADLA, PÁSY, ROHY APOD.) V DANÉ MÍSTNOSTI

V PŘÍPADĚ POTŘEBY JE NUTNO OCHRANNÉ PRVKY MÍSTNĚ PŘIZPŮSOBIT PŘÍPADNÝM EL. SKŘÍNÍM, RADIÁTORŮM, APOD. **PRVKY VYSTUPUJÍCÍ PŘED ZEĎ NESMÍ OMEZOVAT POTŘEBNÉ OTEVŘENÍ DVEŘÍ!!!**

VŠEOBECNÉ POKYNY

- PŘEDPOKLÁDANÝ POČÁTEK OBKLÁDÁNÍ/ POKLÁDKY
- ZAMÝŠLENÉ DILATAČNÍ SPÁRY - OBJEKTOVÉ A PLOŠNÉ, BLIŽŠÍ INFORMACE VIZ. PSV; ODSTÍN PRVKŮ HLINÍK - ŠEDÁ
- PŘECHODOVÁ LIŠTA, BLIŽŠÍ INFORMACE VIZ. PSV; MATNÝ NEREZ
- PODLAŽNÍ INFORMAČNÍ TABULE; POPIS VIZ. SAMOSTATNÉ SCHÉMA
- VÝTAHOVÁ INFORMAČNÍ TABULE; POPIS VIZ. SAMOSTATNÉ SCHÉMA
- HLAVNÍ INFORMAČNÍ TABULE; POPIS VIZ. SAMOSTATNÉ SCHÉMA

SPÁROVÁNÍ DLAŽEB BUDE BAREVNĚ PROVEDENO VIZ. LEGENDA.

PROJEKT POČÍTÁ PŘI STYKU DLAŽBY S OBKLADEM S POUŽITÍM SYSTÉMOVÝCH POŽLÁBKOVÝCH PLASTOVÝCH LIŠT O PRŮMĚRU OBLOUKU MAX. 18mm A ODSTÍNU **RAL 7030**. SOKLOVÉ LIŠTY JSOU VŽDY UVAŽOVÁNY **VČETNĚ PŘÍSLUŠNÝCH KOUTOVÝCH A NÁROŽNÍCH TVAROVEK!!**
VÝJIMKU S ROVNÝM SOKLEM BUDE TVOŘIT PROSTOR SCHODIŠŤ, CHODEB 1.PP POPŘ. MÍSTNOSTI DEFINOVANÉ VE STAVEBNÍ ČÁSTI (STROJOVNY APOD.). PRO DLAŽBU FORMÁTU 200x200 A 300x300mm (MÍSTNOSTI BEZ PLNOPLOŠNÉHO OBKLADU) BUDE POUŽIT SYSTÉMOVÝ SOKLOVÝ PRVEK DÉLKY 300mm. **VÝJIMKOU BUDE I PROSTOR VSTUPNÍ HALY, KDE BUDE Z DŮVODU NÁVAZNOSTI NA PŘEDCHOZÍ ETAPU POUŽIT SYSTÉMOVÝ KERAMICKÝ SOKLOVÝ PRVEK S POŽLÁBKEM DL. 150mm.**

V PŘÍPADĚ STYKU DLAŽBA/ OBKLAD JE SPÁRY PODLAHY **BEZPODMÍNEČNĚ NUTNÉ NAVÁZAT NA SPÁRY OBKLADU** - V RÁMCI KD ODSOUHLASIT POSTUP PROVÁDĚNÍ.

U POVLAKOVÝCH KRYTIN JE POČÍTÁNO VŽDY S PROVEDENÍM VYTAŽENÉHO SOKLU O VÝŠCE 100mm. **VYTAŽENÝ SOKL NEBUDE V TOMTO PŘÍPADĚ VAŘEN/ SILIKONOVÁN PŘÍMO V ROZÍCH/ KOUTECH, ALE DANÝ SPOJ BUDE VŽDY ŘEŠEN VSAZENÝM PRVKEM VE TVARU "V" (KOUT), POPŘ. ZAHNUT MIMO NÁROŽÍ TAK, ABY VZNIKL ŠIKMÝ BOČNÍ PLOŠNÝ SPOJ, KTERÝ BUDE SVAŘITELNÝ. S MOŽNOSTÍ PROVEDENÍ DANÝCH DETAILŮ POMOCÍ SILIKONU SE NEPOČÍTÁ!!**

NAPOJENÍ SPAR POVLAKOVÝCH KRYTIN BUDE PROVEDENO PROVAZCI V ODPOVÍDAJÍCÍCH BARVÁCH. **POKUD TO VÝROBNÍ SORTIMENT VÝROBCE UMOŽŇUJE, JE NUTNO PREFEROVAT SVAŘOVACÍ ŠŇŮRY S DEKOREM!**

ČISTÍCÍ/ DOČIŠŤOVACÍ ZÓNY PROVEDENY V ODSTÍNU **ČERNÁ** ALT. **VELMI TMAVĚ ŠEDÁ**.

LEGENDA MÍSTNOSTÍ

Č.M.	NÁZEV MÍSTNOSTI	PLOCHA (m2)	DRUH PODLAHY		POVRCH STĚN – OBKLAD		POVRCH STĚN – MALBA
B001	EVIDENCE	11,95	PVC	BAR. STANDARD Č.6	-	-	NCS S 0502-R50B NCS S 1030-R40B
B002	ZÁDVEŘÍ	9,60	ČIST. ROHOŽ/ KER. DLAŽBA	BAR. STANDARD Č.19	-	-	NCS S 0502-R50B
B003	WC INVALIDÉ	3,65	KERAMICKÁ DLAŽBA	BAR. STANDARD Č.17	KERAMICKÝ OBKLAD	NCS S 1020-R50B SCHÉMA Č.4	-
B004	ZÁDVEŘÍ WC	1,65	KERAMICKÁ DLAŽBA	BAR. STANDARD Č.17	KERAMICKÝ OBKLAD	NCS S 1020-R50B SCHÉMA Č.4	-
B005	WC INVALIDÉ	1,40	KERAMICKÁ DLAŽBA	BAR. STANDARD Č.17	KERAMICKÝ OBKLAD	NCS S 1020-R50B SCHÉMA Č.4	-
B006	ČEKÁRNA	21,30	PVC	BAR. STANDARD Č.5	-	-	NCS S 0502-R50B NCS S 1030-R40B
B007	LABORATOŘ, ODBĚRY	15,65	PVC	BAR. STANDARD Č.6	KER. OBKLAD ZA LINKOU	NCS S 1020-R50B	NCS S 0502-R50B NCS S 1030-R40B
B008	VYŠETŘOVNA	11,85	PVC	BAR. STANDARD Č.6	KER. OBKLAD ZA UMYVADLEM	NCS S 1020-R50B	NCS S 0502-R50B NCS S 1030-R40B
B009	ÚKLID	2,40	KERAMICKÁ DLAŽBA	BAR. STANDARD Č.17	KERAMICKÝ OBKLAD	NCS S 1020-R50B SCHÉMA Č.4	-
B010	OBČERSTVENÍ	34,50	PVC	BAR. STANDARD Č.5	KER. OBKLAD ZA UM. + L.	NCS S 1020-R50B	NCS S 0502-R50B NCS S 1030-R40B
B011	VEDOUCÍ	7,80	PVC	BAR. STANDARD Č.9	-	-	NCS S 0502-Y50R NCS S 5005-Y20R
B012	DMZ	7,75	PVC	BAR. STANDARD Č.9	KER. OBKLAD ZA LINKOU	RAL 0508010	NCS S 0502-Y50R NCS S 5005-Y20R
B013	SPRCHA	2,30	KERAMICKÁ DLAŽBA	BAR. STANDARD Č.18	KERAMICKÝ OBKLAD	RAL 0508010 SCHÉMA Č.1	-
B014	ŠATNA	10,35	PVC	BAR. STANDARD Č.5	-	-	NCS S 0500-N
B015	CHODBA	3,60	PVC	BAR. STANDARD Č.5	-	-	NCS S 0502-R50B
B016	ZÁDVEŘÍ WC	1,95	KERAMICKÁ DLAŽBA	BAR. STANDARD Č.17	KERAMICKÝ OBKLAD	RAL 0508010 SCHÉMA Č.1	-
B017	WC INVALIDÉ	1,45	KERAMICKÁ DLAŽBA	BAR. STANDARD Č.17	KERAMICKÝ OBKLAD	RAL 0508010 SCHÉMA Č.1	-
B018	ÚKLID	1,80	KERAMICKÁ DLAŽBA	BAR. STANDARD Č.17	KERAMICKÝ OBKLAD	NCS S 1020-R50B SCHÉMA Č.4	-
B019	ODBĚRY	47,95	PVC	BAR. STANDARD Č.6	KERAMICKÝ OBKLAD	NCS S 1020-R50B SCHÉMA Č.5	-
B020	EXPEDICE	7,90	KERAMICKÁ DLAŽBA	BAR. STANDARD Č.17	KERAMICKÝ OBKLAD	NCS S 1020-R50B	-
B021	VAKY	4,30	PVC	BAR. STANDARD Č.5	KERAMICKÝ OBKLAD	RAL 0008500	-
B022	ZÁDVEŘÍ	6,20	ČISTÍCÍ ROHOŽ	BAR. STANDARD Č.19	-	-	NCS S 0502-R50B
B023	FYZIOTERAPIE	38,90	PVC	BAR. STANDARD Č.6	KER. OBKLAD ZA LINKOU	NCS S 1020-R50B	NCS S 0502-R50B NCS S 1030-R40B
B024	SPRCHA	2,15	KERAMICKÁ DLAŽBA	BAR. STANDARD Č.18	KERAMICKÝ OBKLAD	NCS S 1020-R50B SCHÉMA Č.4	-
B025	KARTOTÉKA	15,25	PVC	BAR. STANDARD Č.6	KER. OBKLAD ZA UMYVADLEM	NCS S 1020-R50B	NCS S 0502-R50B NCS S 1030-R40B
B026	INDIVIDUÁLNÍ TV	14,75	PVC	BAR. STANDARD Č.6	KER. OBKLAD ZA UMYVADLEM	NCS S 1020-R50B	NCS S 0502-R50B NCS S 1030-R40B
B027	LÉKAŘ	22,65	PVC	BAR. STANDARD Č.6	KER. OBKLAD ZA LINKOU	NCS S 1020-R50B	NCS S 0502-R50B NCS S 1030-R40B
B028	CHODBA	65,25	PVC	BAR. STANDARD Č.5	-	-	NCS S 0502-R50B NCS S 1030-R40B
B029	WC	1,65	KERAMICKÁ DLAŽBA	BAR. STANDARD Č.17	KERAMICKÝ OBKLAD	NCS S 1020-R50B SCHÉMA Č.4	-
B030	WC HANDICAP	2,65	KERAMICKÁ DLAŽBA	BAR. STANDARD Č.17	KERAMICKÝ OBKLAD	NCS S 1020-R50B SCHÉMA Č.4	-
B031	MECHANOTERAPIE	23,30	PVC	BAR. STANDARD Č.6	KER. OBKLAD ZA UMYVADLEM	NCS S 1020-R50B	NCS S 0502-R50B NCS S 1030-R40B
B032	INDIVIDUÁLNÍ TV	18,00	PVC	BAR. STANDARD Č.6	KER. OBKLAD ZA UMYVADLEM	NCS S 1020-R50B	NCS S 0502-R50B NCS S 1030-R40B
B033	INDIVIDUÁLNÍ TV	18,15	PVC	BAR. STANDARD Č.6	KER. OBKLAD ZA UMYVADLEM	NCS S 1020-R50B	NCS S 0502-R50B NCS S 1030-R40B
B034	ČEKÁRNA	15,95	PVC	BAR. STANDARD Č.5	-	-	NCS S 0502-R50B NCS S 1030-R40B
B035	WC PERSONÁL	1,45	KERAMICKÁ DLAŽBA	BAR. STANDARD Č.17	KERAMICKÝ OBKLAD	NCS S 1020-R50B SCHÉMA Č.4	-
B036	ZÁDVEŘÍ WC PERSONÁL	2,00	KERAMICKÁ DLAŽBA	BAR. STANDARD Č.17	KERAMICKÝ OBKLAD	NCS S 1020-R50B SCHÉMA Č.4	-
B037	INDIVIDUÁLNÍ TV	14,00	PVC	BAR. STANDARD Č.6	KER. OBKLAD ZA UMYVADLEM	NCS S 1020-R50B	NCS S 0502-R50B NCS S 1030-R40B
B038	VRCHNÍ SESTRA	5,55	PVC	BAR. STANDARD Č.9	-	-	NCS S 0502-Y50R NCS S 5005-Y20R
B039	DMZ	13,80	PVC	BAR. STANDARD Č.9	KER. OBKLAD ZA LINKOU	RAL 0508010	NCS S 0502-Y50R NCS S 5005-Y20R
B040	NEVYUŽITO	-		-	-	-	-
B041	ROZVODNA MDO	16,75	BETON + NÁTĚR	RAL 7030	-	-	NCS S 0500-N
B042	UPS	5,75	BETON + NÁTĚR	RAL 7030	-	-	NCS S 0500-N
B043	ROZVODNA DO	12,95	BETON + NÁTĚR	RAL 7030	-	-	NCS S 0500-N
B044	CHODBA	54,50	KERAMICKÁ DLAŽBA	BAR. ST. Č.19,20,21	KER. OBKLAD PORTÁLU	BAR. ST. Č.23	NCS S 0500-N
B044b	CHODBA	22,70	VÝMĚNA KER. DLAŽBY	BAR. ST. Č.19,20,21	-	-	NCS S 0500-N
B045	VÝTAH V2	9,00	KRYSTALIZAČNÍ NÁTĚR	-	-	-	NCS S 0500-N
B046	VÝTAH V3	8,15	KRYSTALIZAČNÍ NÁTĚR	-	-	-	NCS S 0500-N
B047	WC PERSONÁL ENDOSKOPIE	2,15	KERAMICKÁ DLAŽBA	BAR. STANDARD Č.17	KERAMICKÝ OBKLAD	RAL 0508010 SCHÉMA Č.1	-
B048	ZÁDVEŘÍ WC PERS. END.	2,55	KERAMICKÁ DLAŽBA	BAR. STANDARD Č.17	KERAMICKÝ OBKLAD	RAL 0508010 SCHÉMA Č.1	-
B048a	SCHODIŠTĚ	10,15	STÁVAJÍCÍ	-			
B048b	VÝTAH - STÁVAJÍCÍ	4,40	-	-	-	-	-
B048c	SCHODIŠTĚ	13,10	LITÉ TERACO	NCS S 7500-N NCS S 3502-Y	KER. OBKLAD PORTÁLU	BAR. ST. Č.23	NCS S 0500-N
B048d	SKLAD	3,30	KERAMICKÁ DLAŽBA	BAR. STANDARD Č.17	-	-	NCS S 0500-N
B049	SLUŽBA	5,55	PVC	BAR. STANDARD Č.9	-	-	NCS S 0502-Y50R NCS S 5005-Y20R
B050	SLUŽBA	6,40	PVC	BAR. STANDARD Č.9	-	-	NCS S 0502-Y50R NCS S 5005-Y20R
B051	ŠATNA	17,10	PVC	BAR. STANDARD Č.5	-	-	NCS S 0500-N
B052	ŠATNA	9,45	PVC	BAR. STANDARD Č.5	-	-	NCS S 0500-N
B053	WC	1,30	KERAMICKÁ DLAŽBA	BAR. STANDARD Č.17	KERAMICKÝ OBKLAD	RAL 0508010 SCHÉMA Č.1	-
B054	ZÁDVEŘÍ WC	3,05	KERAMICKÁ DLAŽBA	BAR. STANDARD Č.17	KERAMICKÝ OBKLAD	RAL 0508010 SCHÉMA Č.1	-
B055	SPRCHY	13,50	KERAMICKÁ DLAŽBA	BAR. STANDARD Č.18	KERAMICKÝ OBKLAD	RAL 0508010 SCHÉMA Č.1	-
B056	STORJOVNA VZT	39,70	BETON + NÁTĚR	RAL 7030	-	-	NCS S 0500-N
B057	ZÁSOBOVACÍ CHODBA	33,90	KERAMICKÁ DLAŽBA	BAR. ST. Č.19,20,21	-	-	NCS S 0500-N
B058	WC PACIENTI	1,55	KERAMICKÁ DLAŽBA	BAR. STANDARD Č.17	KERAMICKÝ OBKLAD	NCS S 1020-R50B SCHÉMA Č.4	-
B059	NEVYUŽITO	-	-	-	-	-	-
B060	KOLONOSKOPIE	13,25	ELEKTROSTATICKÉ PVC	BAR. STANDARD Č.12	KERAMICKÝ OBKLAD	NCS S 1020-R50B SCHÉMA Č.5	-
B061	MYTÍ ENDOSKOPŮ	15,50	KERAMICKÁ DLAŽBA	BAR. STANDARD Č.17	KERAMICKÝ OBKLAD	NCS S 1020-R50B SCHÉMA Č.5	-
B062	GASTROSKOPIE	12,15	ELEKTROSTATICKÉ PVC	BAR. STANDARD Č.12	KERAMICKÝ OBKLAD	NCS S 1020-R50B SCHÉMA Č.5	-
B063	PŘÍPRAVNA	35,80	PVC	BAR. STANDARD Č.6	KER. OBKLAD ZA LINKOU	NCS S 1020-R50B	NCS S 0502-R50B NCS S 1030-R40B
B064	PŘEVLÉKACÍ BOX	2,85	PVC	BAR. STANDARD Č.6	-	-	NCS S 0502-R50B
B065	ČEKÁRNA	35,95	PVC	BAR. STANDARD Č.5	KER. OBKLAD PORTÁLU	BAR. ST. Č.23	NCS S 0502-R50B NCS S 1030-R40B
B066	VYŠETŘOVNA	14,70	ELEKTROSTATICKÉ PVC	BAR. STANDARD Č.12	KER. OBKLAD ZA LINKOU	NCS S 1020-R50B	NCS S 0502-R50B NCS S 1030-R40B
B067	DMZ	7,75	PVC	BAR. STANDARD Č.9	KER. OBKLAD ZA LINKOU	RAL 0508010	NCS S 0502-Y50R NCS S 5005-Y20R
B068	WC	2,55	KERAMICKÁ DLAŽBA	BAR. STANDARD Č.17	KERAMICKÝ OBKLAD	NCS S 1020-R50B SCHÉMA Č.4	-
B069	ÚKLID	2,40	KERAMICKÁ DLAŽBA	BAR. STANDARD Č.17	KERAMICKÝ OBKLAD	NCS S 1020-R50B SCHÉMA Č.4	-
B070	DOSPÁVÁNÍ	7,75	ELEKTROSTATICKÉ PVC	BAR. STANDARD Č.12	-	-	NCS S 0502-R50B NCS S 1030-R40B
B071	SESTRA	2,55	PVC	BAR. STANDARD Č.6	-	-	NCS S 0502-R50B NCS S 1030-R40B
B072	SPRCHA PERSONÁL	2,40	KERAMICKÁ DLAŽBA	BAR. STANDARD Č.18	KERAMICKÝ OBKLAD	NCS S 1020-R50B SCHÉMA Č.4	-

* VÝROBKOVÉ STANDARDY PRIMÁRNĚ URČUJÍ BAREVNOST/ DEZÉN VÝROBKU; TECH. VLASTNOSTI VIZ. VÝKRESOVÉ LEGENDY MATERIÁLŮ A STAV. ČÁST

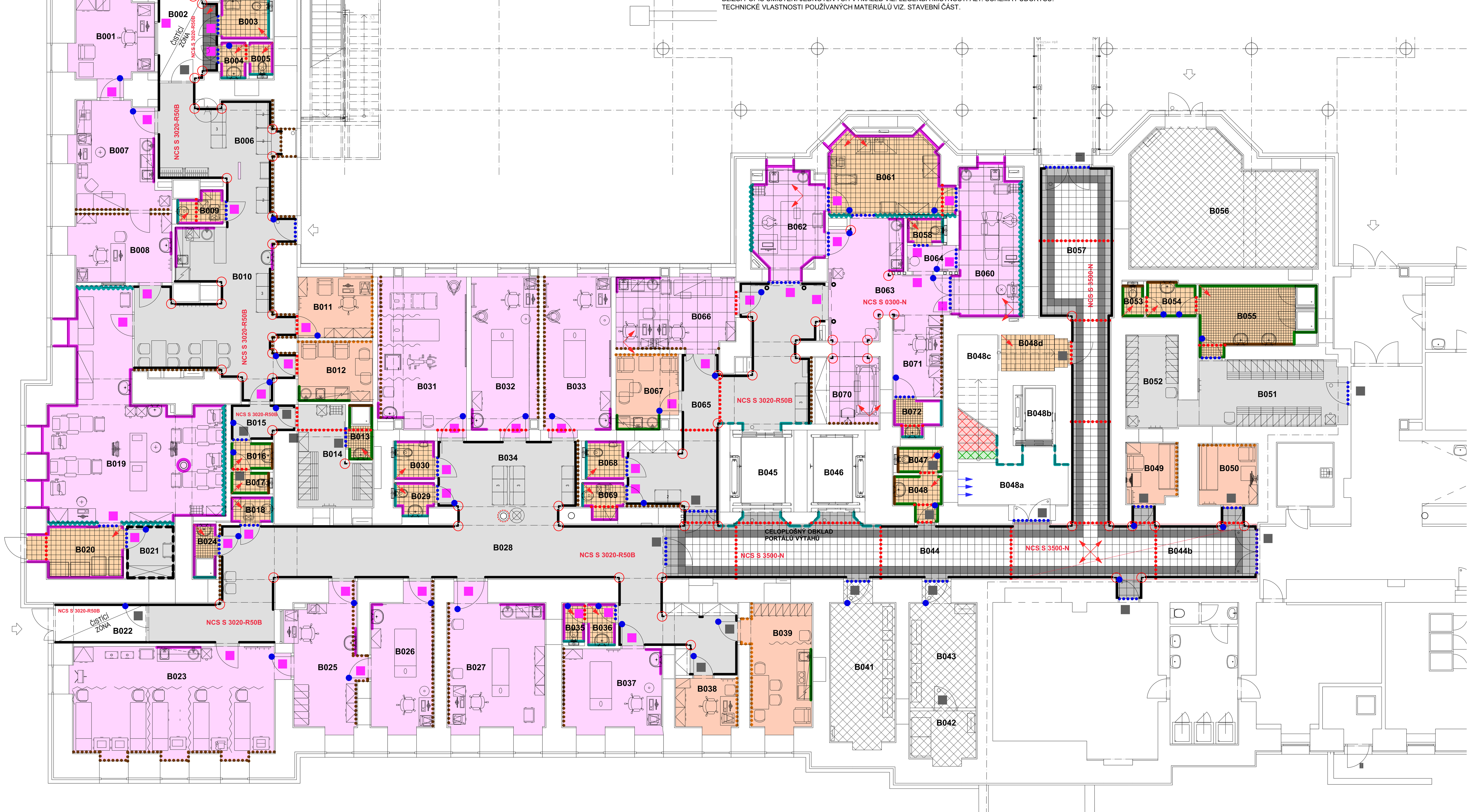

POZNÁMKA

- PŘI PROVÁDĚNÍ JE NUTNO POSTUPOVAT DLE PLATNÝCH ČSN A TECHNOLOGICKÝCH PRAVIDEL S OHLEDEM NA VŠECHNY PLATNÉ PŘEDPISY BOZP.
- POKUD DOJDE PŘI PROVÁDĚNÍ K NEJASNOSTEM NEBO NEPŘEDVÍDANÝM OKOLNOSTEM JE NUTNO NEPRODLENĚ INFORMOVAT PROJEKTANTA A UPŘESNIT DALŠÍ POSTUP PRACÍ.
- POUŽITÉ ODSTÍNY/ DEKORY JEDNOTLIVÝCH PRVKŮ A MATERIÁLŮ JE TŘEBA CHÁPAT JAKO ZÁKLADNÍ POPIS STANDARDU A PŘED VYBRÁNÍM VÝSL. PRODUKTU JE NUTNO PŘEDLOŽIT VZOREK PRO ODSOUHLASENÍ.

0,000 = 487,510 m n.m. B.p.v.

ČÍSLO PARÉ

D1.02 REKONSTRUKCE PAVILONU B
D1.02.5 INTERIÉR

TENTO VÝKRES A JEHO DETAILY JSOU MAJETKEM ZHOTOVITELE A NESMÍ BÝT POUŽIT CELÝ ANI Z ČÁSTI BEZ JEHO PÍSEMNÉHO SOUHLASU (DLE ZÁKONA Č. 121/2000 Sb.).

ZPRACOVATEL DÍLČÍ ČÁSTI: Atelier Penta v.o.s., Mrštíkova 12, 586 01 Jihlava

VEDOUCÍ PROJEKTANT	VYPRACOVAL	KONTROLOVAL
ING.ARCH. J. HOMOLKA, CSc.	ING.ARCH. M. FRANĚK	ING.ARCH. J. HOMOLKA, CSc.

penta — Mrštíkova 12, 586 01, Jihlava, tel. 567312451-4, fax 567312455

GENERÁLNÍ PROJEKTANT: Atelier Penta v.o.s., Mrštíkova 12, 586 01 Jihlava

VEDOUCÍ PROJEKTANT	HLAVNÍ INŽENÝR PROJEKTU
ING.ARCH. JAROMÍR HOMOLKA, CSc.	ING. VIKTOR ŠLAPAL

penta — Mrštíkova 12, 586 01, Jihlava, tel. 567312451-4, fax 567312455

INVESTOR : Karlovarský kraj, Závodní 353/88, 360 21 Karlovy Vary

NÁZEV AKCE:
KARLOVARSKÁ KRAJSKÁ NEMOCNICE a.s. - NEMOCNICE V CHEBU
DOKONČENÍ REVITALIZACE AREÁLU NEMOCNICE V CHEBU
- ÚPRAVA A ROZDĚLENÍ

VÝKRES: PŮDORYS 1.PP

FORMÁT	15 x A4
DATUM	03 / 2020
STUPEŇ	DPS
ZAK. ČÍSLO	A 03-20-P
MĚŘÍTKO	1:100
Č. VÝKRESU	D1.02.5-06