

Poznámka : Flexi potrubí u zařízení č. 1 a č. 2 bude vedeno - horní hrana potrubí 150 mm pod stropem, podchody překladů ve výšce 2,30 m. Spodní hrana anemostatů bude ve výšce 2,50 m, spodní hrany odsávacích výústek budou 0,5 m. Před jednotlivými distribučními elementy pro přívod - anemostaty a odvod výústě budou na potrubí o průměru 200 mm osazeny regulační a měřicí clony.

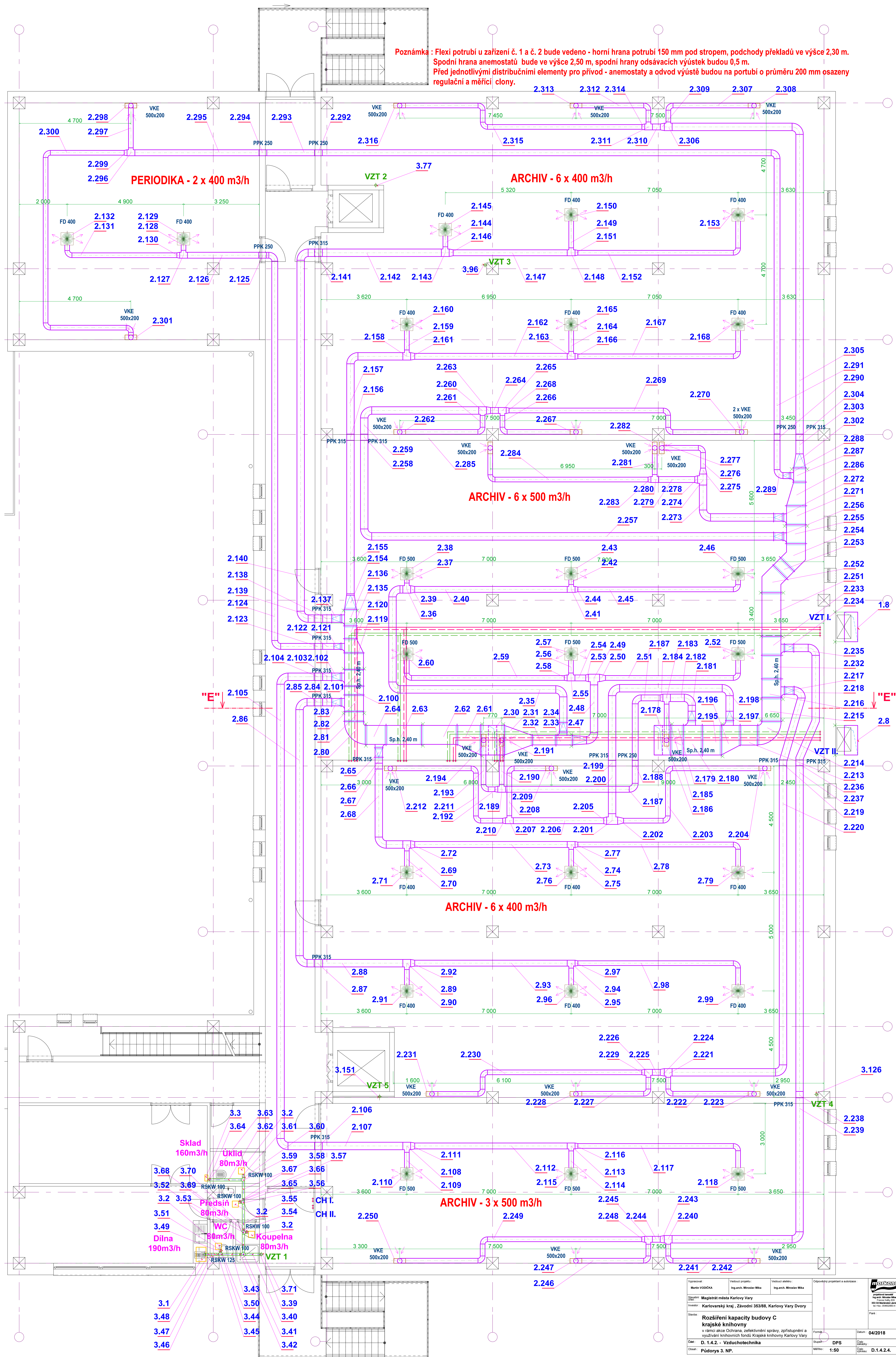
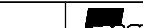

Verzija: Mesto VOCDKA	Veštedný projekt: Ing. arch. Miroslav Míka	Veštedný architekt: Ing. arch. Miroslav Míka	Odpovedný projektant a autorizácia: 
Staviteľ: Magistrát mesta Karlovy Vary	Karlovarský kraj, Závodní 35/38, Karlovy Vary Dvory		
Stavba: Rozšírenie kapacity budovy C kryšiek knihovny	Príloha č. 1		
Čad: D. 1.4.2. - Vzduchotechnika	Forma: Skupina	DPS: 1:50	Datum: 04/2018
Oblasť: P. 3. NP.	Stupeň: 1:50	Číslo výkresu: D.1.4.2.4.	