PAVILON "B" - 4.NP

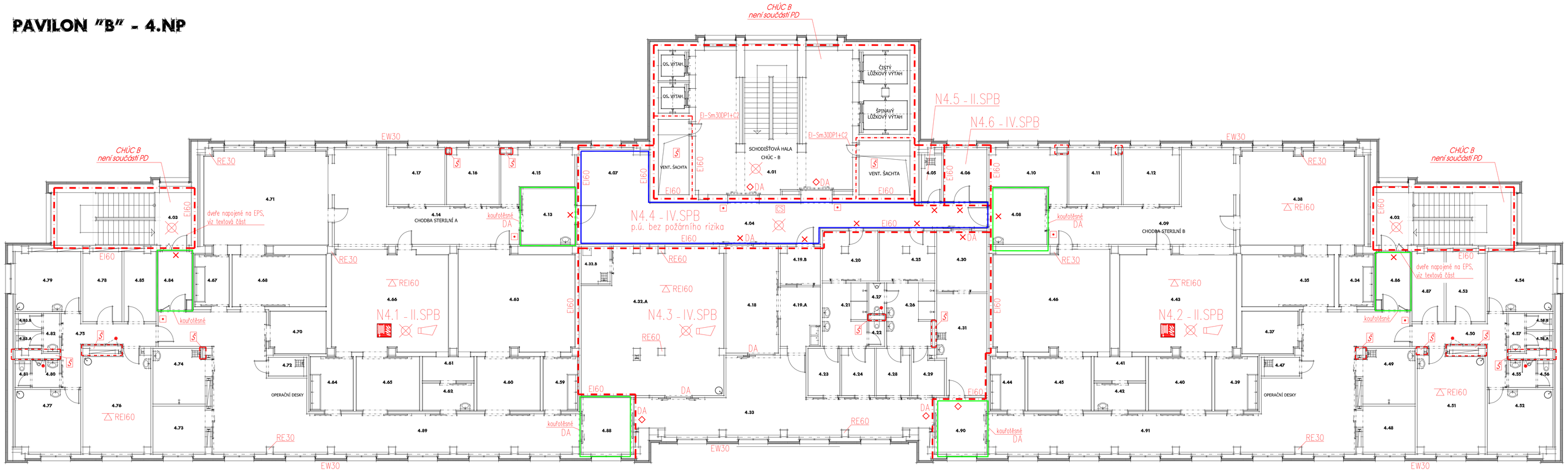

TABULKA MÍSTNOSTÍ :

označení	účel místnosti	plocha [m2]
4.01	schodišťová hala s výtahy	61,3 +17,3
4.02	úklidové schodiště B	7,1 +18,7
4.03	úklidové schodiště B	7,1
4.04	chodba sterilní/ komunikační verlaků	52,3
4.05	úklid	3,3
4.06	medicinální plyny	7,8
4.07	depozit lůžek	13,2
4.08	sterilní filtr + B	11,1
4.09	chodba sterilní+ B	34,5
4.10	sklad	10,7
4.11	sklad + kancelářský	9,8
4.12	sklad + anestezie	10,5
4.13	sterilní filtr + A	10,3
4.14	chodba sterilní+ A	34,5
4.15	sklad	10,3
4.16	sklad + materiál	9,8
4.17	sklad + anestezie	10,5
4.18	filtr padesátníci (ginekologie)	19,3
4.19.A	čistírna operačních desek a lůžek	8,7
4.19.B	výlevky (uzavřené nádoby)	5,2
4.20	filtr personál – ženy	9,43
4.21	hygiena personál – ženy	9,7
4.22	WC personál – ženy	1,4
4.23	filtr dámy personál – ženy	5,2
4.24	filtr lůžkový personál – ženy	5,3
4.25	filtr personál – muži	9,3
4.26	hygiena personál – muži	10,1
4.27	WC personál – muži	1,7
4.28	filtr lůžkový personál – muži	5,3
4.29	filtr dámy personál – muži	4,7
4.30	expedice	10,6
4.31	dětská místnost (mult.místnost)	18,4
4.32.A	dospělovna a dyrkoskop pokoj	68,7
4.32.B	dětská místnost	3,7
4.33	chodba nesterilní operační sál	48,6
4.34	myčí personálu operační sál 01	6,0
4.35	příprava pacienta operační sál 01	16,3
4.37	sklad	8,0
4.38	operační sál 01	41,1
4.39	myčí personálu operační sál 02	7,8
4.40	příprava pacienta operační sál 02	11,6
4.41	sklad operační sál 02 + 03	4,2
4.42	dekontaminace operační sály 02 a 03	4,7
4.43	operační sál 02	39,9
4.44	myčí personálu operační sál 03	8,3
4.45	příprava pacienta operační sál 03	11,6
4.46	operační sál 03	40,5
4.47	úklid + B	2,5
4.48	úklid a čištění přístrojů + B	6,7
4.49	dětská místnost.	10,3
4.50	chodba + úložení + B	10,6
4.51	dětská místnost operační	22,8
4.52	vrchní sestra	14,0
4.53	popisovna + B	9,5
4.54	dětská místnost sestry služ01	13,6
4.55	WC + přestavka muži	1,5
4.56	WC ženy	2,6
4.57	WC + přestavka ženy	2,1
4.58.A	WC muži	1,6
4.58.B	WC ženy	1,5
4.59	myčí personálu operační sál 04	6,3
4.60	příprava pacienta operační sál 04	11,6
4.61	dekontaminace operační sály 04 a 05	4,2
4.62	dekontaminace operační sály 04 a 05	4,7
4.63	operační sál 04	40,5
4.64	myčí personálu operační sál 05	7,8
4.65	příprava pacienta operační sál 05	11,6
4.66	operační sál 05	40,8
4.67	myčí personálu operační sál 06	6,0
4.68	příprava pacienta operační sál 06	16,6
4.70	sklad	8,0
4.71	operační sál 06	41,1
4.72	úklid + A	2,5
4.73	sklad a čištění přístrojů + A	8,7
4.74	dětská místnost.	10,3
4.75	chodba + úložení + A	10,6
4.76	dětská místnost operační	22,8
4.77	dětská místnost anestezie	14,0
4.78	popisovna + A	9,5
4.79	dětská místnost sestry služ01	13,6
4.80	WC + přestavka muži	2,6
4.81	WC muži	1,5
4.82	WC + přestavka ženy	2,1
4.83.A	WC ženy	1,6
4.83.B	WC ženy	1,5
4.84	filtr + A	6,6
4.85	UPS + A	7,7
4.86	filtr + B	6,6
4.87	UPS + B	7,7
4.88	filtr požární + A	9,9
4.89	chodba nesterilní + A	78,6
4.90	filtr požární + B	9,9
4.91	chodba nesterilní + B	78,6

LEGENDA:

- prostor větraný 10ti násobnou výměnou vzduchu za hod.
- FILTR – prostor větraný 15ti násobnou výměnou vzduchu za hod.
- ◇ požární uzávěr typu EW–Sm30DP3+C2
- ✕ požární uzávěr typu EI–Sm30DP3+C2
- ● požární uzávěr typu EW15DP1
- DA dveře napojené na náhradní zdroj – dieselagregát
- domácí rozhlas
- tlačítkový hlásič EPS
- CS tlačítko CENTRAL STOP (TOTAL STOP bude řešený v 1.NP budovy B)
- nouzové osvětlení

Dveře na únikových cestách z operačních oddělení musí být opatřeny transparentní plochou umožňující průhled na druhou stranu dveří (její velikost má být nejméně 0,06 m2).

Požadavek třídy reakce na oheň u jednotlivých konstrukcí viz textová část PBŘ.

Povrchové úpravy konstrukcí v řešeném prostoru ...
stěny – index šíření plamene po povrchu is = max. 75 mm.min–1
podhledy – index šíření plamene po povrchu is = max. 50 mm.min–1

Podlahové krytiny budou klasifikované do třídy A1fl až Cfl.

Veškeré prostory v řešené části objektu budou vybavené EPS. Ústředna EPS je v pavilonu C.

El. rozvaděče v prostoru místností UPS budou s požární odolností EI–Sm30DP1.

tento požární úsek bude vybaven vnitřním hadicovým systémem 25/20
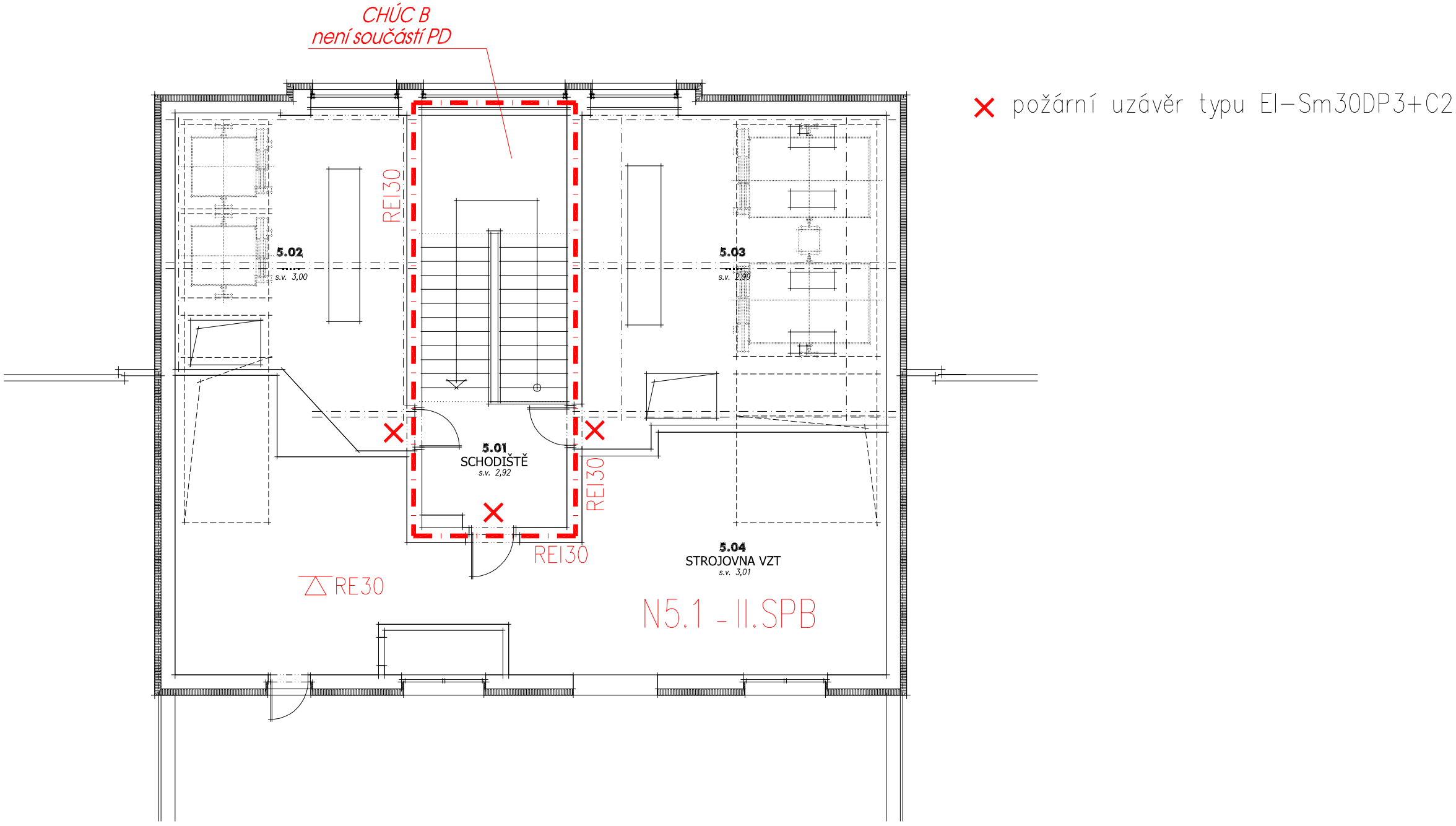
PAVILON "B" - 5.NP